ÉDITION 2009

540

SITES ET BLOGS POUR TOUT VOIR, TOUT SAVOIR !

pratique

Réussir ses démarches administratives
Enfants : les sites interdits aux parents
Gastronomie : le Web des gourmets...

actus

Politique et économie : les rois de l'info
People : l'actu des stars en direct
Sport : résultats, interviews, équipement

Spréa éditions
FRANCE
M 04160 - 13 - F: 3,00 € - RD
Belgique / Luxembourg : 3.60 €, Canada : 5.5 $CAN, DOM : 3.70 €, Maroc : 35 MAD, TOM : 600 CFP, Suisse : 6 CHF

achats

Les spécialistes du **discount**
Profiter des **ventes privées**
Tout acheter sur le Net...

jeux

TOP détente : le best-of des jeux
Paris sportifs & casino : la fièvre du jeu
Démo, infos, les sites favoris des gamers

et plein d'autres surprises !

INTERNET POUR TOUS

L'Officiel du Net

THEMA

N°13

AU SOMMAIRE

- actualité
- **sport**
- culture
- **pratique**
- hobbies
- **people**
- mode
- **enfants**
- rencontres
- **achats**
- voyage
- **jeux...**

LE MEILLEUR DU WEB

PLUS DE **540 SITES & BLOGS**

ÉDITION 2009

30 TRUCS & ASTUCES POUR BOOSTER VOTRE NAVIGATEUR

INSOLITES QUAND INTERNET PERD LA TÊTE

MUSIQUE, VIDÉO, PHOTOS : les logiciels pour ne rien rater du Web

INTERNAUTE(S)

LA RÉFÉRENCE DES MAGAZINES INTERNET ET LOISIRS NUMÉRIQUES

2'90 €

MINI PRIX
PETIT FORMAT
MAX D'INFOS

GO

EN VENTE chez votre marchand de journaux

ÉDITO

Un peu de tri s'impose

Sur le Net, le plus compliqué n'est pas de trouver un site adapté aux goûts et aux besoins du moment. Mais plutôt d'être certain d'avoir déniché la meilleure adresse ou au moins un média digne de confiance. Une recherche sur Google renvoie immanquablement des milliers d'occurrences quel que soit le sujet de la requête. Qu'il s'agisse d'obtenir une recette de cuisine, des informations sur l'ISS, la station spatiale internationale, ou les paroles du dernier tube de Beyonce, les suggestions se bousculent au portillon. Confronté à cette abondance, l'internaute n'a que peu de choix. Il peut piocher au hasard, s'en remettre à la providence pour l'amener sur le bon site. Ou encore parcourir les forums à la pêche aux avis – oui bon d'accord, mais encore faut-il mettre le grappin sur un forum sérieux ! Autre option, sans risque ni surprise, trouver refuge sur un site « incontournable », l'un de ces « parrains » du Web qui font la pluie et le beau temps et drainent l'audience. N'y aurait-il d'autre issue que d'en appeler à la chance ou de s'en remettre à la sécurité ? Et bien si ! Notre annuaire 2009 met en avant ce que le Web compte de plus estimable. Vous y trouverez des sites connus mais aussi de nombreuses pépites découvertes au cours de nos longues, longues heures passées à arpenter la toile.

Ah, si nous n'étions pas là....

la rédaction

N°13 – Printemps 2009
mail : courrier@officieldunet.fr

SPREA EDITORI S.p.a
Socio unico Medi & Son S.r.l
Via Torino 51, 20063
Cernusco sul Naviglio
(MI) - Italie

Directeur de la publication :
Lucas Sprea

Conseil d'administration :
- Lucas Sprea (Président)
- Stefano Spagnolo (Vice Président)
- Mario Sprea

Abonnements :
L'Officiel du Net
15, rue de Méry - 60420
Mennevilliers
Tél. : 03 22 78 49 89

Imprimé en Europe
Printed in Europe
Mazzucchelli Grafiche - Seriate (BG) - Italie

Grafiche Mazzucchelli
Società per Azioni

Papier : Valpaco European Paper Trading

Distribution : NMPP
Dépôt légal à parution

ISSN : 1179-9396

Commission paritaire :
0207U79235

Réalisation éditoriale :
alchimiemédias
infos@alchimiemedias.com

Ont collaboré à ce numéro :
Raphaëlle Braga, Juliette Serfati, Nicolas Cany, Pierre Lafont, Mathilde Aubry.

Photos : ©fr.fotolia.com
Typos : www.wcfonts.com
Pierre Rodière, www.lavitrinedetrafik.fr

plus de 540 sites à découvrir !

SOMMAIRE

OUTILS 8
T&A 14
ÇA NOUS FAIT RIRE 98

pratique 21

TALENTS 22
MODE 26
RENCONTRES 29
SORTIES/LOISIRS 30
ENFANTS 32
SPORT 34
MÉTÉO 35
VIDÉO 36
MUSIQUE/WEBRADIO 38
VIE QUOTIDIENNE 40
CUISINE/ GASTRONOMIE 44

actus 47

OPINION 48
CULTURE 50
SPORT 52
PEOPLE 54
EN VRAC 56

achats 61

DISCOUNT 62
HIGHT TECH 68
AUTO/MOTO 69
DIVERS 70
SPORTS 74
GASTRONOMIE 75

jeux 77

JEUX GRATUITS 78
SIMULATION 80
TESTS ET QUIZZ 82

insolite 85

TOUR DU MONDE 86
HUMOUR 90
AVATARS 92
DIVERS 94

VENTE FLASH !

ABONNEZ-VOUS
À L'OFFICIEL DU NET

1 AN : 6 NUMÉROS + 4 HORS-SÉRIE THÉMA

18,90 € seulement

AU LIEU DE ~~24 €~~

INTERNET POUR TOUS

L'Officiel du Net

BON D'ABONNEMENT
À REMPLIR ET À RENVOYER A

L'Officiel du Net
SERVICE ABONNEMENTS
15, RUE DE MERY
60420 MENEVILLERS

BON D'ABONNEMENT À L'OFFICIEL DU NET

OFFRE SPÉCIALE
☐ Oui, JE M'ABONNE

1AN : 6 NUMÉROS + 4 HORS-SÉRIE
= 18,90 € au lieu de 24 €

Je choisis mon mode de règlement :

☐ Chèque ci-joint à l'ordre de **Sprea editori Spa** ☐ Carte bleue

N° de carte _____

Date de validité _____ Cryptogramme _____ 3 derniers chiffres imprimés au dos de la carte

signature

Je complète mes coordonnées

☐ Mme ☐ Mlle ☐ M. Nom _____ Prénom _____

Adresse (N° et voie) _____

Code postal _____ Ville _____

Date de naissance _____ email _____

☐ Je n'accepte pas que mes références soient communiquées à des partenaires

Offre réservée aux nouveaux abonnés en France métropolitaine dans la limite des stocks disponibles. DOM-TOM et autres pays nous consulter. Les renseignements demandés sont nécessaires au traitement de votre commande par nos services. Conformément à la loi Informatique et Libertés du 06-01-1978 modifiée, vous disposez d'un droit d'accès, de rectification et d'opposition des données vous concernant à exercer au 03 22 87 49 89. J'accepte que mes références soient communiquées à des partenaires afin de me proposer des services ou prestations. Cochez la case en cas de refus.

LES BONS OUTILS POUR SURFER

Grâce au Web, toutes les ressources du monde sont à notre portée. Il suffit de chercher un peu pour trouver l'info, le document, la chanson, le logiciel, le film de ses rêves. Seule contrainte pour profiter de cette mine d'or : disposer des outils adaptés.

Internet est un média comme les autres. Ni plus ni moins qu'un chemin d'accès au savoir et un lien entre les hommes, comme la télévision, les journaux, la littérature, la radio, le téléphone. Seule différence, en guise de chemin c'est à une autoroute que nous avons à faire ! Une voie rapide qui desservirait non seulement les grandes villes mais également les plus petits villages perdus aux fins fonds des campagnes. Internet relie en effet les individus du monde entier. Sans se déplacer, il devient possible de consulter les archives d'une université de l'Oklahoma, de commander un tapis à une coopérative ouvrière de la cordillère des Andes ou encore d'écouter une radio émettant depuis Bombay. Internet abolit les distances et les frontières. Il permet de partager le savoir, de diffuser rapidement et à l'échelle de la planète n'importe quelle information, de s'imprégner de cultures lointaines. Media de la liberté, média universel, Internet se laisse, qui plus est, facilement apprivoiser. Un ordinateur, un abonnement auprès d'un fournisseur d'accès, un navigateur et le Web est à nous ! Enfin presque. Il faut encore rassembler quelques menus outils pour être certain de pouvoir exploiter toutes les ressources collectées sur la toile. La lecture des textes, des documents sonores et vidéo, l'affichage des images nécessitent de disposer de logiciels adaptés. Les pages suivantes recensent les programmes qui doivent figurer dans le sac du parfait explorateur du Net.

Texte, vidéo, musique, images : le Web recèle des trésors qui n'attendent que d'être lus. À condition de disposer du bon logiciel.

NAVIGATEURS

Internet Explorer est le plus répandu des navigateurs. Pas forcément le meilleur.

FIREFOX

Développé par la Fondation Mozilla, Firefox est un navigateur libre. Gratuit pour les utilisateurs et accessibles aux développeurs. Résultat, une multitude d'extensions ont été créées à travers le monde pour l'enrichir de nouvelles fonctions et ajouter aux qualités de base du logiciel : la rapidité et la stabilité. (www.mozilla-europe.org/fr/firefox/)

INTERNET EXPLORER

Sept internautes sur dix surfent au moyen du navigateur de Microsoft, installé par défaut, il est vrai, sur tous les PC équipés de Windows. On peut lui préférer Firefox, mais IE, notamment dans sa version 7, offre des prestations très correctes. Seul défaut : sa lenteur à afficher certaines pages. (www.microsoft.com/france/windows/products/winfamily/ie/)

OPERA

Navigateur de la première heure, Opera fait de la résistance. La version 9.6 propose toutes les fonctions entrevues chez ses rivaux (la navigation par onglet en premier lieu). Il y ajoute un client de messagerie électronique intégré très pratique et un outil pour obtenir un aperçu des flux RSS. (http://www.opera.com/browser/)

GOOGLE CHROME

Google a fini par lancer son propre navigateur. La prise en mains de Chrome s'avère un rien déroutante. Pas de barre d'outils ni d'icônes : à la place l'utilisateur a droit à une zone unique pour la saisie d'adresses et la formulation des requêtes de recherche. Efficace. (www.google.com/chrome)

SÉCURITÉ

Pas question de s'aventurer sur le Net sans être correctement et gratuitement protégé.

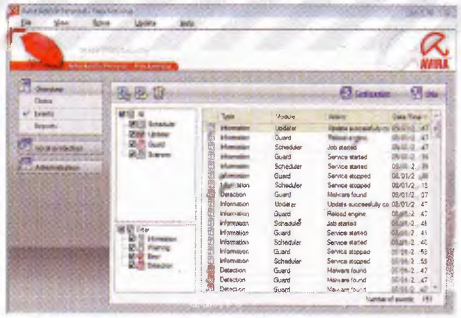

ANTIVIRUS

Principale menace d'Internet, les virus peuvent mettre à mal votre ordinateur. Un logiciel spécialisé, comme l'excellent AntiVir Personal, efficace et gratuit, prévient l'infection. Il vérifie pour cela en temps réel l'intégrité des fichiers que vous téléchargez et l'innocuité des messages arrivant dans votre boîte mail.
Notre favori : Avira AntiVir Personal (www.free-av.com)

FIREWALL

La fonction d'un pare-feu est de filtrer les données qui sortent et entrent au travers de votre connexion Internet afin de vous prémunir d'une éventuelle intrusion. Windows XP et Vista disposent d'un firewall intégré que les plus exigeants remplaceront par un programme spécialisé plus complet.
Notre favori : Sunbelt Personal Firewall (www.sunbeltsoftware.com)

CONTRÔLE PARENTAL

Un logiciel de contrôle parental demeure le plus sûr moyen d'éviter que les enfants ne tombent sur des images ou des textes réservés aux adultes. Une fois installé et correctement réglé, le programme ne donne accès qu'aux sites que vous avez autorisés ou à ceux considérés comme sans risque.

Notre favori : Free Angel (www.freeangel.fr/)

ACCÈS SÉCURISÉ

A force de multiplier les mots de passe, indispensables pour accéder à certains sites et faire des achats sur le Net, on finit par ne plus s'y retrouver. Un logiciel peut gérer vos multiples identifiants et les garder à l'abri dans des dossiers cryptés, protégés par un mot de passe : le seul dont vous aurez à vous souvenir !
Notre favori : Keepass Password safe (http://keepass.info/)

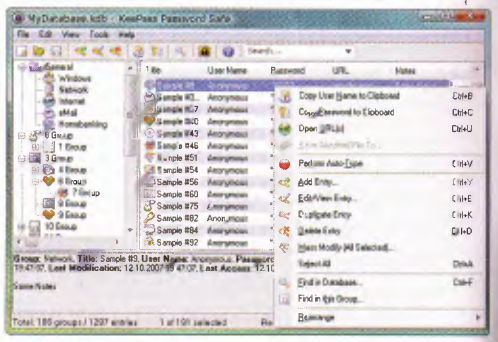

LECTURE

Vidéo, images, son : êtes-vous certains de pouvoir profiter des contenus multimédias ?

LECTURE VIDÉO

Internet regorge de documents vidéo. Et pas seulement sur les sites de peer-to-peer. Pour être certain de pouvoir les lire, vous devez disposer d'un logiciel qui prend en charge un grand nombre de formats et de résolutions, ce qui n'est pas le cas des très officiels Windows Media Player et iTunes.
Notre favori : VLC Media Player (http://vlc-media-player.org/)

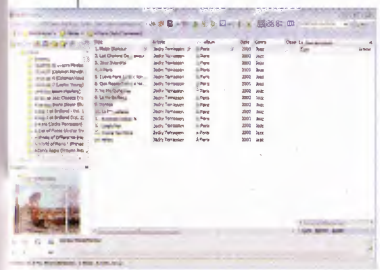

LECTURE AUDIO

Pour gérer la musique que vous avez numérisée ou téléchargée, mieux vaut, là encore, disposer d'un outil qui soit à l'aise avec des formats différents. Pour la lecture des morceaux bien sûr, mais également pour assurer leur conversion s'ils ne sont pas compatibles avec votre baladeur.
Notre favori : Media Monkey (www.mediamonkey.com/)

LES IMAGES

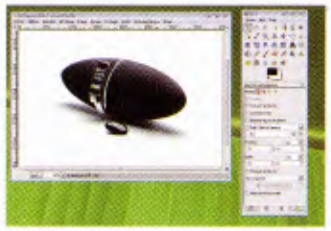

Autre ressource largement disponible sur le Net : les images. À récupérer dans les albums en ligne de vos amis, sur des sites spécialisés ou à publier sur votre blog. Un programme de retouche est indispensable pour en corriger les défauts, réaliser des montages et organiser votre collection de clichés. Notre favori : Gimp (www.gimp.org/)

LES DOCUMENTS PDF

La plupart des documents commerciaux, brochures de présentation et manuels d'utilisation, sont proposés en ligne dans un format devenu universel : le PDF. La lecture de tels fichiers suppose d'installer le module officiel d'Adobe, Acrobat Reader, ou un logiciel gratuit comme Foxit Reader, plus rapide et moins encombrant.
Notre favori : Foxit Reader (www.foxitsoftware.com/)

TÉLÉCHARGEMENT

Logiciels, musique, films : tout se télécharge… à condition de posséder le bon outil.

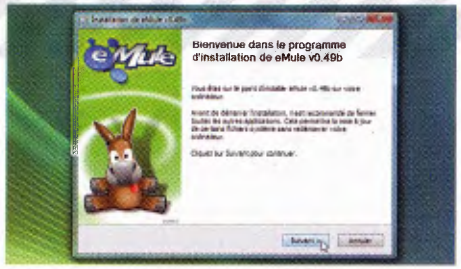

PEER-TO-PEER

Les réseaux P2P BitTorrent ou eDonkey ont été conçus pour optimiser l'échange de fichiers. Les données ne sont plus hébergées sur un serveur central mais réparties entre de multiples ordinateurs. Un client P2P s'occupe de gérer le rapatriement des différents bouts de fichiers et de les assembler.

Notre favori : eMule (www.emule-project.net)

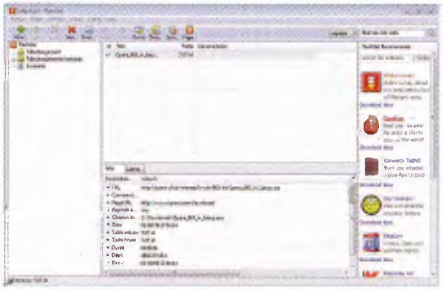

TÉLÉCHARGEMENT

Si pour télécharger un pilote, une mise à jour d'un programme, un mode d'emploi, la bande annonce d'un film ou un logiciel complet, votre navigateur suffit, pour un usage fréquent, en revanche, le recours à un outil spécialisé s'impose. Vous y gagnerez du temps et en sécurité. Notre favori : FlashGet (www.flashget.com/en/download.htm)

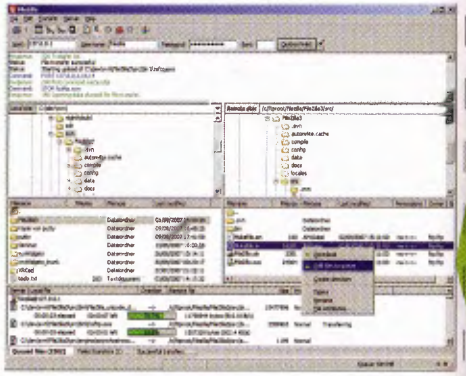

FTP

Il arrive que le téléchargement vous oblige à passer par un serveur FTP. Les navigateurs récents prennent en charge l'accès à ces sites. Si vous utilisez souvent ce mode de transfert, n'hésitez pas un instant à installer un gestionnaire FTP. Il facilitera la connexion aux différents serveurs et la copie des fichiers.

Notre favori : Filezilla (www.filezilla.fr/)

DÉCOMPRESSION

Quelque soit la manière employée pour télécharger les fichiers, il y a fort à parier qu'ils seront compressés sous la forme d'une archive repérée par une extension du type Zip, rar ou autre. Si Windows Vista sait accéder au contenu de ces dossiers, il se montre en cela plus limité qu'un utilitaire de compression.

Notre favori : 7-Zip (www.7-zip.org)

EXPLOITEZ À FOND VOTRE NAVIGATEUR

Puisque l'essentiel de vos pérégrinations sur le Web passe par lui, autant apprendre à maîtriser votre navigateur. Il existe de nombreuses astuces et des outils permettant d'en améliorer l'efficacité et d'en corriger les défauts.

Rien ou presque ne peut se faire sur Net sans son apport : plutôt simple dans son principe – il est là pour afficher les pages de vos sites favoris – le navigateur Web constitue l'interface entre vous et les richesses d'Internet. Au fil des années, et de la montée en puissance du réseau, de la complexité croissante des contenus, Internet Explorer et ses semblables se sont parés de fonctions sans cesse plus avancées. Ils ont du, par ailleurs, relever de sérieux défis en matière d'ergonomie. Les internautes n'ont de cesse de passer d'un site à l'autre, de sauter de page en page ; ils veulent mémoriser les adresses des pages qu'ils parcourent, retrouver ces liens aussi vite que possible ; lancer des téléchargements sans quitter leur navigateur… Ainsi, la navigation par onglet se généralise. Firefox, Opera, Internet Explorer – depuis sa version 7 –, Google Chrome ouvrent plusieurs sites dans une même fenêtre, la navigation se faisant en cliquant sur des onglets. Comme vous le découvrirez dans les pages qui suivent, les navigateurs cachent des ressources inexploitées qu'un peu d'astuce, et quelques précieuses informations , suffisent à libérer. Pour ces pages pratiques, nous avons choisi de mettre l'accent sur Firefox et Chrome. Le premier en raison de son potentiel d'évolution à nul autre pareil, grâce notamment à une multitude d'extensions (à découvrir sur https://addons.mozilla.org/fr/firefox/), le second pour vous en faciliter la prise en main et vous forger un avis sur une nouveauté bien séduisante.

Des dizaines d'extension transfigurent votre navigateur

FIREFOX

Le potentiel de Firefox est sans limite. Avec un peu d'astuce, et l'aide de nos experts, le navigateur libre se plie aisément à vos habitudes. Voici quelques conseils pour surfer plus vite, mieux gérer vos favoris et personnaliser Firefox.

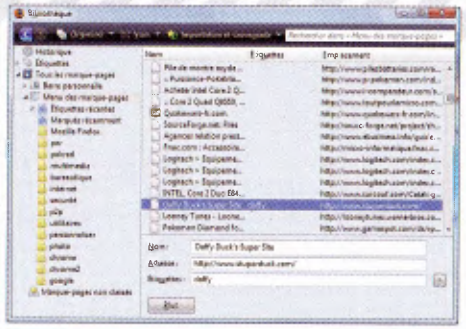

NIVEAU : INTERMÉDIAIRE

Utiliser les mots clés

À force de créer des marque-pages vers vos sites favoris, il arrive que la liste soit tellement longue qu'elle perd presque tout son intérêt. Pour y remédier, déroulez le menu *Marques-pages* et choisissez *Organiser les marques-pages*. Dans la fenêtre suivante, sélectionnez un de vos favoris. Dans le panneau qui s'ouvre au dessous, dans la zone *Étiquettes*, entrez un mot clé. Vous n'aurez qu'à le saisir dans la barre d'adresses pour le voir proposé automatiquement par Firefox. Utilisez le même mot-clé pour les sites qui se ressemblent et créez automatiquement des listes à thème.

NIVEAU : DÉBUTANT

Recherches rapides

Pour lancer vos recherches web plus rapidement, vous pouvez assigner un raccourci clavier à votre moteur favori. Dans la barre de recherche, cliquez sur la flèche et choisissez *Gérer les moteurs de recherche*. Dans la fenêtre suivante, cliquez sur l'outil de recherche de votre choix puis sur le bouton *Modifier le mot clé*. Entrez une lettre puis cliquez deux fois sur *OK*. Pour lancer une recherche, saisissez la lettre clé dans la barre d'adresses, suivie de votre requête.

NIVEAU : DÉBUTANT

Trouver un mot dans une page Web

Lorsque vous recherchez un mot dans une page, vous perdez du temps à naviguer jusqu'à la commande idoine dans le menu *Édition* (ou le raccourci clavier Ctrl+F). Firefox dispose d'une fonction de recherche rapide beaucoup plus pratique. Cliquez n'importe où dans la page et saisissez le mot à chercher pour le voir immédiatement surligné.

NIVEAU : INTERMÉDIAIRE

De l'ordre dans vos marques-pages

Si votre liste de marques-pages est tellement encombrée que vous deviez utiliser une fonction de recherche pour vous y retrouver, peut-être est-il temps de mémoriser vos requêtes. Déroulez le menu *Marques-pages* et choisissez *Organiser les marques-pages*. Saisissez les critères de recherche dans la zone prévue. Les résultats trouvés dans vos marques-pages s'affichent alors. Cliquez sur le bouton *Enregistrer* pour créer un nouveau dossier intelligent basé sur votre requête. Il se mettra à jour automatiquement lorsque vous ajouterez de nouveaux marques-pages.

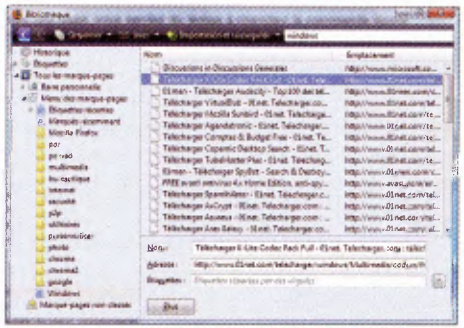

NIVEAU : INTERMÉDIAIRE

Choisir la bonne application

Vous pouvez décider quelles applications prennent en charge certains liens dans les pages Web. Par exemple, les liens du type « mailto » grâce auxquels vous envoyez des messages peuvent être associés à un service de webmail plutôt qu'au logiciel de messagerie par défaut de Windows. Pour modifier ces paramètres, ouvrez le menu *Outils* de Firefox et choisissez *Options*. Sous l'onglet *Applications*, déroulez la liste mailto et choisissez un autre service. Cliquez sur *OK* pour valider. Pour les autres types de fichiers, vous pouvez aussi basculer d'un module complémentaire (indiqué par une pièce de Lego bleue) à une application installée sur le PC.

NIVEAU : AVANCÉ

Une barre d'adresses encore plus intelligente

Firefox ne doute pas du génie de sa barre d'adresses, baptisée en toute modestie « awesome bar », ce que l'on pourrait traduite par « impressionnante » ou « balèze » ! Plus prosaïquement, Firefox analyse le texte à mesure que vous le saisissez et affiche automatiquement les occurrences mémorisées dans l'historique des visites. Par défaut, le navigateur se contente de 12 suggestions. Pour bénéficier de plus d'adresses, entrez « about:config » dans la barre d'adresses et validez en cliquant sur les boutons *OK* et *C'est promis, je ferai attention !* Double-cliquez sur la ligne *browser.urlbar.maxRichResults*, saisissez la valeur de votre choix et validez. Le changement sera effectif au prochain lancement de Firefox.

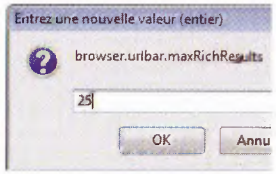

FIREFOX

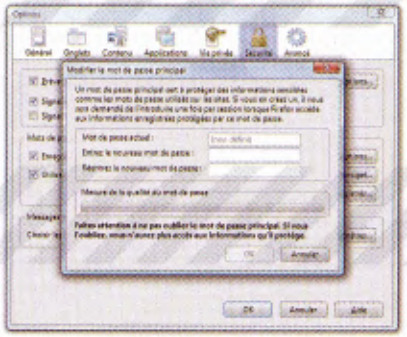

NIVEAU : DÉBUTANT

Cliquer, marquer

Pour créer un marque-page du site que vous consultez, cliquez sur l'étoile blanche présente dans la barre d'adresse de Firefox. Dès que le marque-page correspondant a été ajouté à votre liste, l'étoile devient jaune. Vous pouvez dès lors cliquer dessus pour modifier le marque page (titre, mots clés...) ou le supprimer.

NIVEAU : DÉBUTANT

Souris à ressource

Pensez à utiliser le bouton central de votre souris. Un clic sur un lien ouvre la page correspondante dans un nouvel onglet ; réalisée sur le titre d'un onglet, l'opération ferme la fenêtre sans autre forme de procès.

NIVEAU : AVANCÉ

Quelle recherche par défaut ?

Vous pouvez débuter une recherche en tapant votre requête directement dans la barre d'adresses de Firefox. Votre navigateur tire alors parti de la fonction « j'ai de la chance » de Google et vous propulse illico dans un site jugé pertinent. Vous pouvez modifier ce comportement pour afficher une classique page de résultats Google. Entrez « about:config » dans la barre d'adresses et pressez la touche *Entrer* de votre clavier. Passez l'avertissement en cliquant sur le bouton puis entrez « keyword » dans la zone *Filtre*. Double-cliquez ensuite sur *Keyword.url* et remplacez la valeur par défaut par « *http://www.google.com/search?btnG=Google+Search&q=* ». Cliquez sur *OK* pour valider.

NIVEAU : DÉBUTANT

Téléchargements express

Si la fenêtre de téléchargement est déjà ouverte, il suffit d'y glisser directement un lien pour débuter le transfert sans que Firefox ne vous pose aucune question supplémentaire sur le mode de rapatriement (ouverture du document ou enregistrement sur le disque dur). Les paramètres sont ceux que vous avez définis dans les préférences du navigateur.

NIVEAU : DÉBUTANT

Enregistrer vos mots de passe

Firefox enregistre vos mots de passe et les fournit automatiquement à chaque fois que vous en avez besoin. Pour rendre la fonction plus sûre mais toujours aussi pratique, protégez vos mots de passe par une clé principale. Pour cela, déroulez le menu *Outils* et choisissez *Options*. Sous l'onglet *Sécurité*, cochez la case *Utiliser un mot de passe principal*. À chaque fois que Firefox tentera d'insérer l'un de vos mots de passe sur un formulaire, il vous sera demandé de fournir le mot de passe principal.

NIVEAU : DÉBUTANT

Gros plan

La fonction Zoom de Firefox permet d'y voir un peu plus clair et de grossir les détails des pages Web tout en en conservant la mise en page. Pour augmenter le facteur de grossissement, utilisez la combinaison de touches [Ctrl] et [+] autant de fois que nécessaire. Pour « dézoomer », pressez les touches [Ctrl] et [-]. Vous obtenez le même résultat en maintenant la touche [Ctrl] enfoncée et en manipulant la molette de la souris, vers le haut pour grossir, vers le bas pour réduire la taille de l'affichage. Si vous souhaitez revenir à la taille d'origine de la page Web, appuyez sur [Ctrl] et [0].

NIVEAU : INTERMÉDIAIRE

Transferts ordonnés

Le gestionnaire de téléchargement de Firefox permet de mener à bien efficacement les transferts de fichiers. Grâce au champ de recherche, il est aisé de retrouver un document rapatrié sur votre disque dur, pour le lire ou en obtenir une version plus récente. Dans le même esprit, si vous souhaitez connaître l'adresse d'origine d'un fichier, il suffit d'ouvrir le Gestionnaire de téléchargement (au moyen de la combinaison de touches [Ctrl] et [J]), de cliquer avec le bouton droit sur le fichier voulu et de choisir l'option *Copier l'adresse d'origine du téléchargement*.

NIVEAU : AVANCÉ

Se remettre d'un plantage

En cas de problème sérieux, vous n'avez d'autre choix que de fermer la session en cours de Firefox. Heureusement, votre navigateur dispose d'une fonction « anti crash » qui permet de retrouver intactes les pages ouvertes au moment du plantage. La restauration peut toutefois se révéler incomplète. Firefox n'enregistre en effet l'espace de travail, c'est-à-dire l'état des onglets et des pages qui y sont affichées, que toutes les 10 secondes. Ce délai par défaut peut être réglé, réduit ou allongé selon vos préférences. Pour cela, saisissez la commande « about:config » dans la barre d'adresses et validez. Cliquez sur l'option *C'est promis, je ferai attention !* puis dans la liste des paramètres, double-cliquez sur *browser.sessionstore.interval*. La valeur indiquée (10 000 par défaut) est exprimée en millisecondes. Entrez l'intervalle de temps de votre choix (5 000 pour 5 secondes, par exemple) et validez en cliquant sur le bouton *OK*.

LES RACCOURCIS CLAVIER LES PLUS UTILES

Agrandir	Ctrl + [+]
Réduire	Ctrl + [-]
Ouvrir un nouvel onglet	Ctrl + [T]
Fermer l'onglet actif	Ctrl + [W]
Ouvrir de nouveau un onglet fermé	Ctrl + Maj + [T]
Placer le curseur dans la barre d'adresses	Ctrl + [L]
Placer le curseur dans la barre de recherche	Ctrl + [K]
Défiler la page vers le bas	Espace
Défiler la page vers le haut	Maj + Espace
Rafraichir la page	Ctrl + [R] ou F5
Trouver	Ctrl + [F]
Trouver le prochain	Alt + [N]
Marquer la page	Ctrl + [D]
Aller à la page de démarrage	Alt + [home]
Parcourir les onglets en avant	Ctrl + [tab]
Parcourir les onglets en arrière	Ctrl + Maj + [tab]
Aller à un onglet	Ctrl + [1-9]

GOOGLE CHROME

S'il utilise un moteur largement inspiré de Firefox, Chrome l'habille d'une carrosserie bien spécifique. L'interface du navigateur de Google, convaincante à l'usage, déconcerte immanquablement l'utilisateur qui s'y essaie. Petit guide pour réussir vos premiers pas.

NIVEAU : DÉBUTANT

Retrouver un site fermé par erreur

Si vous avez fermé un onglet par mégarde, Chrome, bon Prince, vous permet d'y accéder de nouveau sans effort. Il suffit d'ouvrir un onglet vierge, au moyen du raccourci [Ctrl] et [T] et de cliquer sur le lien figurant à droite sous l'intitulé « Onglets récemment fermés ».

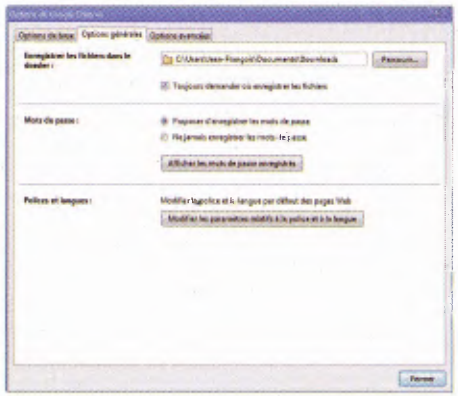

NIVEAU : DÉBUTANT

Où sont passés les téléchargements ?

Au contraire d'Internet Explorer, Chrome ne vous demande pas de préciser le dossier de destination des fichiers que vous téléchargez. Il les copie dans le répertoire par défaut sans autre forme de procès. Pour qu'il en soit autrement, déroulez le menu *Outils*, cliquez sur *Options* puis sur *Options générales*. Cochez la case *Toujours demander où enregistrer les fichiers* et validez.

NIVEAU : INTERMÉDIAIRE

Une barre de liens très graphique

La barre des favoris de Chrome n'est pas extensible. En l'état, elle ne permet guère d'afficher plus d'une dizaine de liens. Pour accéder à davantage d'adresses, vous devez sacrifier les noms du site et ne conserver que leurs icônes. Commencez par afficher la barre des favoris si elle n'apparaît pas en pressant les touches [Ctrl] et [B] du clavier. Cliquez ensuite sur l'un des favoris avec le bouton droit de la souris et choisissez l'option *Modifier*. Effacez le texte qui figure dans le champ *Nom* et validez. Procédez de la même façon avec tous les liens. Lorsque le curseur de la souris survole l'une de ces icônes, l'adresse correspondante s'affiche dans une bulle de texte.

NIVEAU : INTERMÉDIAIRE

Une barre aux multiples talents

L'Omnibox de Chrome ne sert pas qu'à saisir les adresses de sites. Loin s'en faut. Pour interroger le moteur de recherche de Google, et éviter de vous retrouver automatiquement projeté sur un site, il suffit d'insérer le caractère « ? » avant votre requête. L'Omnibox permet également d'opérer des calculs et des conversions. Entrez votre demande en langage naturel (6 pieds 11 pouces en mètres, par exemple) et validez afin d'afficher le résultat.

NIVEAU : INTERMÉDIAIRE

Surfer incognito

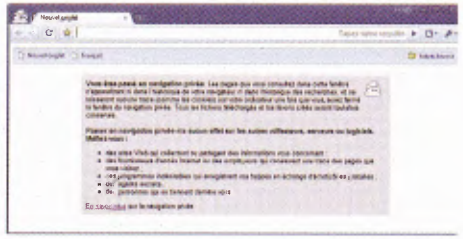

Chrome introduit un mode navigation anonyme bien utile pour surfer sans laisser de traces. Pour l'activer, pressez simultanément les touches [Ctrl], [Maj] et [N]. Une nouvelle fenêtre de navigation s'affiche alors. Aucune des actions que vous y opérerez ne sera consignée dans les fichiers d'historique de Chrome. Les fenêtres de navigation privée arborent un style propre : la barre de titre est plus foncée et une icône en forme de silhouette d'espion apparaît dans le coin supérieur gauche.

NIVEAU : AVANCÉ

À la recherche des onglets perdus

Chrome est moins bien armé que Firefox lorsqu'il s'agit de réagir à un plantage. Il n'intègre pas d'outil permettant de retrouver les onglets tels qu'ils étaient avant le crash. Voici comment forcer la main du navigateur et lui rafraîchir la mémoire. Faites une copie du raccourci de Chrome qui se trouve sur le bureau de Windows et renommez-le (SOS Chrome, par exemple). Cliquez sur ce nouvel élément avec le bouton droit de la souris puis sur *Propriétés* et *Raccourci*. Ajoutez la commande « -restore-last-session », précédée d'un espace, au bout de la ligne *Cible* et valider. En cas fermeture inopinée du navigateur, il suffira de double-cliquez sur l'icône *SOS Chrome* pour activer le mode de restauration.

LES RACCOURCIS CLAVIER À CONNAITRE

Agrandir	Ctrl + [+]
Grossir le corps du texte	Ctrl + [+]
Réduire le corps du texte	Ctrl + [-]
Ouvrir un nouvel onglet	Ctrl + [T]
Fermer l'onglet actif	Ctrl + [W]
Placer le curseur ... dans la barre d'adresses	Ctrl + [L]
dans la barre de recherche	Ctrl + [K]
Rafraichir la page	Ctrl + [R]
Afficher l'historique de navigation	Ctrl + [H]
Ajouter la page à vos favoris	Ctrl + [D]
Aller à la page de démarrage	Alt + [home]
Afficher le code source de la page	Ctrl + [U]
Afficher ou masquer la barre des favoris	Ctrl + [B]
Accéder au gestionnaire de tâches	[Maj] + [Echap]

INTERNET POUR TOUS

L'Officiel du Net

NOUVELLE FORMULE

2€

DOSSIER SPÉCIAL SÉCURITÉ

SURFER SANS RISQUE !

Tous les conseils pour détecter, éviter et éliminer

VIRUS, SPAM, SPYWARE, ROOTKITS, ARNAQUES...

Prochain numéro EN KIOSQUE le 26 février 09

GOOGLE VS MICROSOFT

BATAILLE SUR LE NET

Tous leurs outils en ligne comparés

DISQUES DURS MULTIMÉDIAS

Films, séries, musique

LE MEILLEUR DU WEB SUR VOTRE TÉLÉVISION

PAS À PAS

GOOM RADIO, SKYDRIVE, PHOTOSHOP EXPRESS, SPARK, GELS, DVD F, ACC, WINDOW

FOCUS MODE D'EMPLOI

FIREFOX 3

LES ASTUCES ULTIMES

Spr a editions

FRANCE

Janv./Fév. 2009

M 06069 - 73 - F: 2,00 €

WWW.OFFICIELDUNET.COM

LE MEILLEUR DU WEB EN VENTE EN KIOSQUE

pratiq

TALENTS 22

MODE 26

RENCONTRES 29

LOISIRS 30 ENFANTS 32

SPORT 34

WEB TV 36 WEB RADIO 38

VIE QUOTIDIENNE 40

CUISINE 44

NOUVELLE SCÈNE

le meilleur du web

La recette du bonheur selon H-il : « *Parsemez de notes enchantées les fleurs de la vie, et vous entendrez la mélodie de votre cœur, la mélodie du bonheur...* » Cet artiste de la nouvelle scène francophone vous chante avec humour et simplicité les thèmes du quotidien. Le mariage, les banquiers, les psys... la vie quoi. Et si l'on apprécie les textes, on n'en aime pas moins les mélodies. Sorti mi-février, un deuxième album intitulé *Les fleurs du Mâle*... tout un programme ! http://www.h-il.com

LEHANGART

coup de cœur

Cette galerie d'art contemporain, située aux portes du Lubéron, présente le travail d'une quinzaine d'artistes européens. À découvrir, tableaux et sculptures bien sûr mais aussi meubles vintage. Notamment des chaises originales, réalisées par Corinne Brenner, jeune artiste aixoise. Et pour rendre l'art contemporain accessible au plus grand nombre, le site propose une sélection d'œuvres à 220 euros maxi à réserver en ligne. Pas un euro de plus à débourser, la livraison est gratuite. www.lehangart.com

LE GRAND JACQUES

« *Vampires éblouis par de lubriques vestales / Egéries insatiables chevauchant des Walkyries / Infernal appétit de frénésie bacchanale / Qui charment nos âmes envahies par la mélancolie* »... les fans auront reconnu la plume de Jacques Higelin. Les autres se rendront sur le site officiel de l'artiste, où son dernier album en date, *Amor Doloroso*, est disponible à l'écoute (hélas seulement sur PC). www.jacqueshigelin.fr

DÉNICHEUR

Vous vous sentez l'âme d'un dénicheur de talents ? Vous avez frappé à la bonne porte. MyMajorCompany est un label communautaire qui permet aux Internautes de produire directement les artistes. Le site milite pour un rapprochement entre musiciens, producteurs et consommateurs de musique. La pépite du site : Gégoire, désormais en route vers le succès avec son titre *Toi+Moi*. Au grand bonheur de ses cyber-producteurs ! www.mymajorcompany.com

CALIFORNIA DREAM

Colbie Caillat, auteur compositeur interprète californienne de 22 ans, s'est elle aussi fait connaître grâce au Web. Plébiscitée par les Internautes, elle a rapidement trouvé une maison de disques et enregistré son premier album intitulé *Coco*. Des mélodies aussi douces que le soleil californien, disponibles à l'écoute depuis le site. Vous y trouverez également vidéos, photos et goodies. www.colbiecaillatmusic.com

INFLUENCES SLAVES

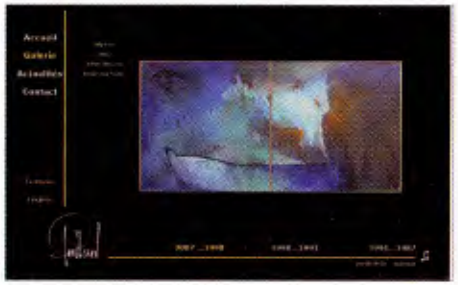

Pierre Pentchev est né à Sofia, Bulgarie. Il fait son apprentissage à l'école des Beaux Arts de Moscou, mais sa soif de découverte du monde le mène à Paris ; plus exactement aux Beaux Arts de Versailles. Les toiles que vous pourrez admirer en ligne illustrent le parcours artistique de l'auteur, laissent percevoir ses influences, ses doutes, ses quêtes... Superbe. À découvrir ! http://pentchev.free.fr

A VOIR AUSSI... www.leblogart.com /// lunettesrouges.blog.lemonde.fr /// www.mba-lyon.fr /// http://americanart.si.edu /// www.lefresnoy.net /// www.photo.rmn.fr /// www.deviantart.com /// www.musee-aaa.com /// www.depthcore.com /// http://100iso.free.fr

TOUCHE À TOUT

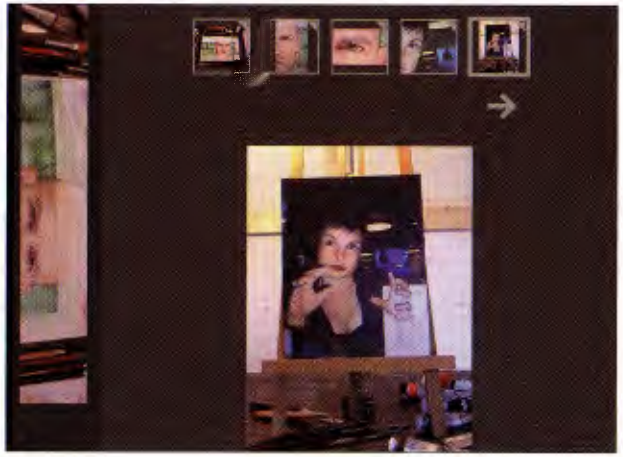

Vidéo, musique, peinture… Philippe Laurent est un artiste multimédia. Mais c'est à sa peinture que nous nous sommes intéressés, en particulier à son travail consacré aux portraits. On a apprécié l'intensité des expressions et regards, ainsi que le mélange huile/photo sur certaines réalisations. À visiter !
http://faces.site.voila.fr

BOULET

Avec Pénélope Bagieu, Gilles Roussel (alias Boulet) fait partie des auteurs de bande-dessinée les plus en vue et les plus actifs sur leur blog. Rançon du succès, son blog est publié sur papier. Le premier tome, *Born to be a larve*, est paru en septembre dernier.
www.bouletcorp.com

ANNUAIRE

Pas franchement esthétique dans son camaïeu de rose et de bleu, mais terriblement efficace, Annuaire Blogs BD recense plus de 800 blogs d'auteurs de bandes dessinées. Des VID (very important dessinateurs) aux scribouillards anonymes. Une véritable mine d'or pour partir à la découverte de cet univers bien à part, en expansion permanente.
http://annuaireblogbd.com

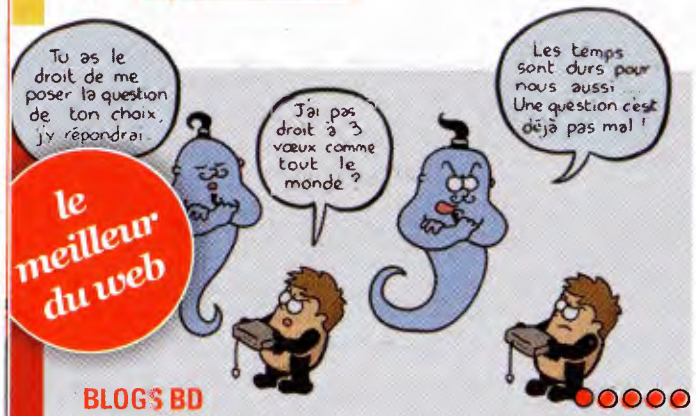

BLOGS BD

Difficile d'être partout à la fois… D'où l'intérêt de Blogs BD.fr, qui affiche en temps réel les nouvelles bandes dessinées publiées sur la centaine de « bédéblogs » que recense le site. Également un fil d'articles traitant de blogs BD et de bandes dessinées, plus… un blogroll pour découvrir les BD sur votre iPhone ! http://blogsbd.fr

FESTIBLOG

Créé en 2005, le Festival des blogs BD a fêté sa quatrième édition en octobre dernier. C'est l'événement annuel de la bande-dessinée en ligne et le lieu de rencontre entre les auteurs et les internautes. Sur le site, tout ce qu'il faut retenir du festival, des interviews de blogueurs BD, toute l'actualité de la bande-dessinée et même un cadavre exquis à poursuivre si vous vous sentez l'âme d'un dessinateur.
www.festival-blogs-bd.com

STRIP

Vous adorez la BD, mais vous avez l'impression de dessiner avec vos pieds ? Pas de panique, avec Strip Generator, vous allez pouvoir donner la pleine mesure de vos talents de scénariste. Personnages, êtres vivants, objets, formes et bulles sont à votre disposition, pour imaginer les BD les plus déjantées et les publier sur votre blog.
http://stripgenerator.com

INSPIRATION NUMÉRIQUE

Cette photothèque présente le travail de deux photographes indépendants de talent, Didier Crété et Bernard Rossi. Vous y découvrirez de nombreux photomontages et images conceptuelles, classés par thème (alimentation, humour, santé, argent,…). Une vrai source d'inspiration pour les graphistes et photographes amateurs. http://quelques-images.fr

PHOTO

Tournepierre à collier, balanin, traquet motteux, lapin de garenne ou encore araignée-loup, le blog DHgalerie propose un portofolio de visuels plus beaux les uns que les autres ! Outre les informations spécifiques à la flore ou la faune photographiée, chaque cliché est accompagné des indications de prise de vue. http://dhgalerie.free.fr/blogphotonatureoxo

///www.gazette-drouot.com ///http://www.a-comme-artiste.fr

///http://www.hcmuse.com ///www.nouvart.com ///www.artreview.com
///http://www.grandspeintres.com ///www.wga.hu ///www.abcgallery.com

SHOOT DE RUE

coup de cœur

Les dessins sont le point fort de ce blog délicieux et épuré : normal, son auteure est illustratrice. Elle livre aussi ses commentaires sur la musique, la mode et son quotidien de fille comme nous, et shoote les inconnu(e)s dans la rue, et parfois même les VIP ! www.garancedore.fr

ASTUCES À GOGO

Cette « bulle glamour », l'un des blogs mode les plus populaires, ravit les fashionistas depuis cinq ans. Porter une robe de soirée en plein jour, cacher ses formes à la plage ou choisir une coloration pour cheveux : les réponses à toutes vos questions existentielles… au gré des saisons et des tendances. http://www.carolinedaily.com/

PUNKY

Punky B. est rigolote, Punky B. aime la mode et elle a plein d'idées à partager avec les copines. Mais surtout, cette blogueuse a un dressing débordant qu'elle vide régulièrement, pour le plaisir des mêmes copines, et des copines des copines, sur *http://nettoyagedeprintemps.hautetfort.com/* www.punky-b.com

PIONNIER

Scott Schuman, ex-responsable des achats dans un luxueux magasin new-yorkais, est rien moins que le pionnier des blogueurs mode. Le premier, il a photographié des looks dans la rue pour les poster et les décrypter, éventuellement, sur The Sartorialist, qui est devenu l'un des sites plus influents en matière de mode. Une référence. http://thesartorialist.blogspot.com

AFFUTÉE

Des histoires de sacs, de foulards, de talons hauts, de manteaux rouges et de pulls violets. Bref, de la mode, de la mode, et encore de la mode, photos et conseils affûtés à l'appui. http://nizzagirl.canalblog.com/

DOUCEUR CACHEMIRE

coup de cœur

« *Une fille c'est pas compliqué, c'est subtil* » : c'est le sous-titre de ce blog derrière lequel se cache Anne-Solange Tardy, une fashionista qui croit toujours aux contes de fées. Des commentaires et des vidéos poétiques à la pelle ! Et pour ceux qui en redemandent, Anne-So a même une héroïne dans les livres qu'elle écrit : Pénélope B. http://www.cachemireetsoie.fr/

INTELLO AUSSI

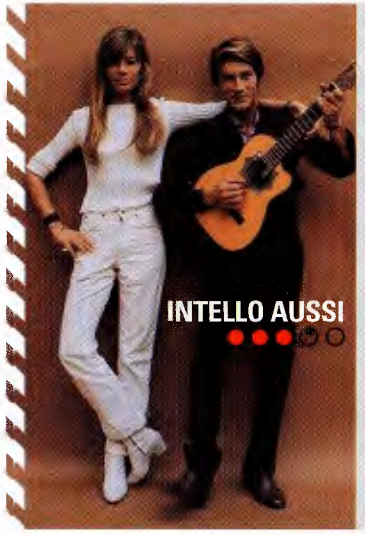

Cette journaliste freelance de 32 ans partage son goût pour les choses de la mode dans son café du même nom. « L'œil aux aguets d'une Parisienne (presque) à la mode » promet-elle en page d'accueil. Mise en page minimaliste et sujets pointus, culturels aussi, pour cette blogueuse qui voit la mode comme « un jeu, une discipline, un art de vivre »… http://blogs.lexpress.fr/cafe-mode

A VOIR AUSSI : www.elle.fr /// http://runway.blogs.nytimes.com /// www.shoeblogs.com /// http://madame.lefigaro.fr/mode /// www.vogue.com /// www.modetrotter.com /// http://www.mylittleparis.com

FASHION FREERIDE

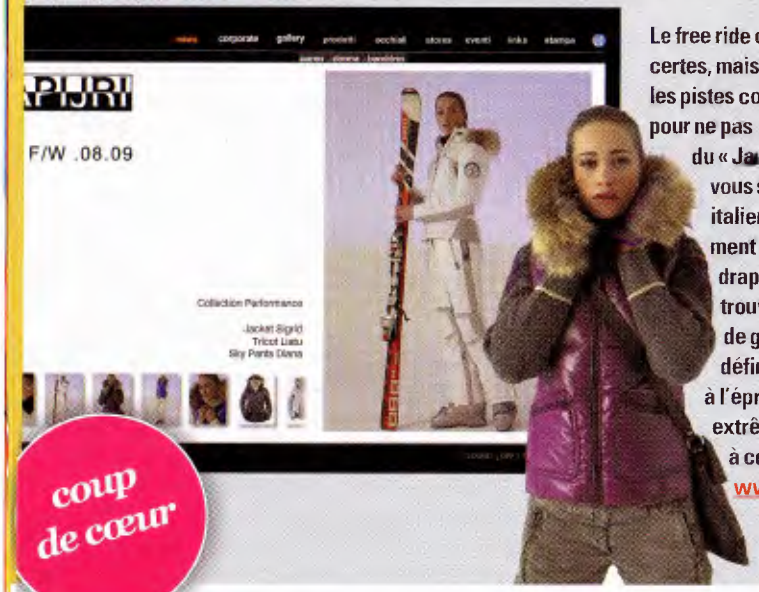

coup de cœur

Le free ride c'est un état d'esprit, certes, mais c'est aussi un look, sur les pistes comme en station ! Alors pour ne pas avoir l'air de débarquer du « Jardin des neiges », rendez-vous sur le site de la marque italienne Napapijiri, facilement reconnaissable à son drapeau... norvégien ! Vous y trouverez des vêtements haut de gamme, confortables, définitivement tendance et à l'épreuve de températures extrêmes... mais peut-être pas à celle de votre budget ! www.napapijiri.com

GIRLY GADGET

De la station d'accueil pour iPod qui plaît aux filles au casque Ed Banger « pour crâner dans le métro », en passant par le sèche-vernis en forme de chimpanzé, Girly Gadget est l'adresse indispensable pour la femme du XXIe siècle ! On y trouve tous les accessoires de survie, y compris dans la catégorie « dix ans d'âge mental ». www.girlygadget.fr

T-SHIRT PERSO

Vous avez beau chercher, sur le Web ou en magasin, vous ne trouvez pas votre bonheur au rayon T-shirt... Qu'à cela ne tienne ! Spreadshirt vous permet de créer le T-shirt de vos rêves, 100 % unique et personnalisé. Et si l'envie vous prend de faire partager vos créations : c'est facile, avec la boutique intégrée ! www.spreadshirt.net

VOIR AUSSI www.trendmill.com /// www.chasseursdamis.com /// www.chezsarra.com

le meilleur du web

RÉSEAU

À moins d'avoir vécu dans une autre galaxie ces cinq dernières années, vous êtes forcément sur Facebook ? Comment ça non ? Alors foncez vous inscrire – gratuitement – et créer votre profil. Ceci fait, saisissez dans le champ dédié le nom des amis perdus de vue et avec un peu de chance, vous les retrouverez en quelques clics.
www.facebook.com

SANS MODÉRATION

Ici Mesdames, vous avez le pouvoir. Faites votre marché parmi les milliers d'hommes-objets disponibles. Pour ce shopping, parcourez simplement le catalogue et sélectionnez vos critères. Âge, taille, couleur des yeux très classiquement, mais aussi tatoués, imberbes, aventuriers, cuisiniers, etc. Vous avez trouvé ? Ajoutez-le à votre panier et alors seulement il aura le droit de vous parler. Une manière drôle et décompléxée de faire des rencontres. À essayer ! www.adopteunmec.com

GÉNÉALOGIE

Envie de mettre un peu d'ordre dans votre arbre généalogique, dont les branches partent dans tous les sens ? FranceGenWeb est le site de référence en matière de généalogie, que vous soyez expert ou débutant. Recherche de patronyme, bases de données, cartes, archives : ça fourmille de conseils pratiques.
www.francegenweb.org

LOVE, LOVE, LOVE !

« *On s'est connus, on s'est reconnus, on s'est perdus d'vue* ». Et on s'est retrouvés... via le Web ! Croisé(e) dans le bus ? Installé(e) dans le même avion ? Ce site vous met sur la piste de l'inconnu(e) qui a fait battre votre cœur et qui s'est égaré(e) dans le tourbillon d'la vie ! La rémunération du service est laissée à votre appréciation.
www.retrouve-moi.fr

/// www.fashions-addict.com /// www.petyarnchic.com /// www.chasseursdamis.com /// www.style.com /// www.easyrencontre.com /// www.pointscommuns.com /// www.genealogie.com

BOLLYWOOD

coup de cœur

Ayesha Takia, Minissha Lamba, Shahrukh Khan, Shahid Kapoor : toutes ces grandes stars « made in Bollywood » sont dans Le blog de Bollywood. News, défilés de mode, premières images des films : tout ce qu'il faut savoir sur le cinéma indien est ici ! http://bollywood.over-blog.net

EXHAUSTIF

Univers Ciné regroupe le meilleur du cinéma indépendant : Kaurismäki, Chen-Sheng Li, mais aussi Kassovitz et Mia Hansen-Love. 30 ans de production « indé ». www.universcine.com

ALLOCINÉ

AlloCiné, c'est la chaîne du cinéma. Avec plus de 1 200 films à télécharger sur son PC (location ou achat définitif), le catalogue va de *L'homme qui en savait trop*, d'Alfred Hitchcock (1934), à *Enfin Veuve*, d'Isabelle Mergault, sorti en 2008. www.allocine.fr/vod/

A VOIR AUSSI : www.lequotidienducinema.com /// www.dreamworks.com /// www.demimoorefan.com

le meilleur du web

SPOILER

Vous avez raté les 5 dernières minutes de votre film ? Rendez-vous sur La-fin-du-film pour découvrir la chute ! Idéal pour gâcher la vie de vos proches. www.la-fin-du-film.com

BILLETERIE

Le spectacle sportif se vit au bord du terrain, dans l'ambiance des stades, et pas devant son téléviseur. Avec Euroteam, les vrais passionnés peuvent réserver des billets pour assister aux plus grandes compétitions : Premier League anglaise, Liga espagnole, Bundesliga allemande pour les fans de foot, Final Four de l'Euroligue de Basket, circuit européen de golf... www.euroteam.net

SORTIR

Théâtre, danse, comédie, cirque, musique, spectacles pour enfants : Théâtre Online est une véritable mine d'or en matière d'événements culturels ! Des milliers de représentations sont répertoriées, sur toute la France, avec résumé, informations pratiques et possibilité de réserver en ligne. Vous faites quoi, ce soir ? -www.theatreonline.com

TÉLÉVISION

Le cinéma a désormais sa chaîne de télévision sur le Net. Tivimi, lancée par le site AlloCiné, propose des programmes dédiés au 7e art. Bandes annonces, actualité des films et des acteurs, potins sur les stars, interviews, le meilleur du cinéma vous y attend. Dans une qualité très correcte pour une WebTV, qui plus est. www.tivimi.fr/

/// www.sarahjparker.com /// www.woodyallen.com /// www.ecranlarge.com/forum/index.php /// www.journal-laterrasse.fr /// www.francebillet.com /// www.foxfrance.com /// www.cinematical.com

LA MISSION

le meilleur du web

Reconstituer une roue à aube, monter un système de sécurité, capter des éclairs ou manipuler des gaz : le site La Mission vous invite – au travers de défis successifs – à accomplir diverses actions pour appréhender les forces et mécanismes qui régissent notre vie quotidienne. Une approche interactive, bien expliquée, et qui rappelle que la science est avant tout un outil pour comprendre notre monde.

www.onfieunesse.ca/lamission/home_f.php

CEA

Avec le célèbre duo des *Incollables*, le site du CEA propose des dossiers, animations, podcasts et expériences pour découvrir les différentes formes d'énergie. À savourer également, les jeux et les bandes-dessinées pour mieux saisir la démarche scientifique. Destiné à un public jeune, le site comblera également les adultes.

www.cea.fr/jeunes/mediatheque/animations

TÊTE À MODELER

Réaliser un thermomètre, simuler une éclipse, comprendre la rotation de la Terre, construire un pluviomètre, fabriquer un four solaire : autant de « mystères » dévoilés par des expériences pratiques – décrites en détail – à reproduire chez vous. Une façon de mettre la main à la pâte en touchant du doigt les phénomènes à l'œuvre dans chacune des expériences. Une façon intelligente d'occuper les journées pluvieuses.

www.teteamodeler.com/dossier/sciences.asp

A VOIR AUSSI www.cours-legendre.fr /// http://jojo.kidcomics.com /// www.curiosphere.tv

CUISINE

Les recettes de cuisine ne manquent pas sur le Web... Mais ici, elles sont particulièrement destinées aux enfants et adolescents. Des recettes simples, faciles et rapides. Un site à conseiller aux parents mais aussi aux petits marmitons en herbe qui voudraient passer à l'action. Sous l'œil vigilant d'un adulte, tout de même...

www.kutchuk.com/atable.htm

CAF

Une présentation de l'ensemble des prestations assurées par la Caisse d'Allocations Familiales ainsi qu'un simulateur de droit et de calcul de l'allocation logement. En outre, depuis votre espace « compte personnel », vous pourrez – après avoir obtenu de votre CAF votre code confidentiel – accéder à votre dossier et suivre par exemple les montants et dates de vos versements, imprimer un relevé de prestations, etc.

www.caf.fr

coup de cœur

BE STUDENTS

Avec ce forum d'entraide et de soutien scolaire – gratuit –, les mauvaises notes et les échecs au bac ne seront bientôt que de lointains souvenirs. Alimenté par des étudiants mais aussi des enseignants, Be-Students répond à vos questions en matière d'orientation et de méthodologie. Le site permet également d'obtenir un petit coup de pouce et des explications sur des points du programme scolaire, et ce dans toutes les matières.

http://www.be-students.com

GARDE D'ENFANTS

Adorable le petit dernier, tout le monde le dit. Certes. Mais c'était quand le dernier moment « rien que pour vous » ? Il est temps de faire une pause et de confier Junior. Mais pas à n'importe qui bien sûr ! Ce site fédère 30 000 parents et 126 000 étudiants, tous expérimentés. Coté tarifs, des forfaits à l'année, pour 3 mois ou en besoins ponctuels. Un resto en amoureux, ça vous dit ? www.yoopala.com

/// www.kelprot.com /// http://soutien67.free.fr /// www.mababysitter.com /// www.bebe-nounou.com /// www.e-stoires.net

SPEED RIDING

La sensation magique de la glisse et du vol... le Speed Riding est une nouvelle discipline riche en é motions qui fait son apparition dans quelques stations. Mais attention, pas question de vous lancer sans expérience ! Offrez-vous les services de professionnels, comme ici à Chamonix. Du « vol initiatique » en tandem au stage de perfectionnement, cette école propose différentes formules, en France mais aussi à l'étranger.

www.lesailesdu-montblanc.com

EXPÉDITION

Ce site, bien connu des adeptes du ski hors pistes, propose des stages et séjours partout dans le monde, toujours encadrés par des guides professionnels, gage de sécurité et de sérieux. Ne vous laissez pas dérouter par l'aspect quelque peu austère. Vous trouverez le séjour qui correspond certes à vos envies mais également à votre condition physique et votre niveau technique.

www.azimut-montagne.com

HÉLISKI

Depuis la Suisse ou l'Italie, un hélicoptère vous transportera au dessus de sommets d'où vous admirerez le massif du Mont-Blanc, le Cervin, le Mont Rose... Et après le vol, à vous les sensations fortes de la descente dans un cadre inoubliable. À réserver aux skieurs émérites évidemment !

www.tupilak.com

A VOIR AUSSI : www.bicsport.com /// http://fr.video.uefa.com/video/ /// meteo.voila.fr

ORAGES

Un site de passionnés qui vous font partager leur passe-temps original : chasser les orages. Ces chasseurs sont armés d'appareils photos et de caméras vidéos et exposent sur le site leur plus belles prises. Et pour ceux qui seraient tentés de les imiter, lisez attentivement les dossiers et conseils pratiques, ainsi que les règles essentielles de sécurité.

www.chasseurs-orages.com

MÉTÉO TOTALE

le meilleur du web

La météo dans tous ses états. Quel temps fera-t-il à Bordeaux demain ? Quelle est la température à Los Angeles ? Combien de centimètres de neige à Chamonix ? Quelle est la force du vent sur le spot de Hossegor ? Voici un seul et même site pour répondre à toutes ces questions. La météo aux quatre coins du globe et des rubriques dédiées pour la météo marine, en montagne et sur les plus beaux spots de surf. www.meteoconsult.fr

SCHUSS

Un site entièrement consacré à la météo des neiges sur l'ensemble des massifs français. En plus de l'état d'enneigement en bas et en haut des pistes et des prévisions météo classiques, vous accédez à diverses informations pratiques sur les stations. Notamment les webcam, bien pratiques pour vérifier de visu l'ensoleillement annoncé !

www.meteo-des-neiges.com

MÉTÉO FRANCE

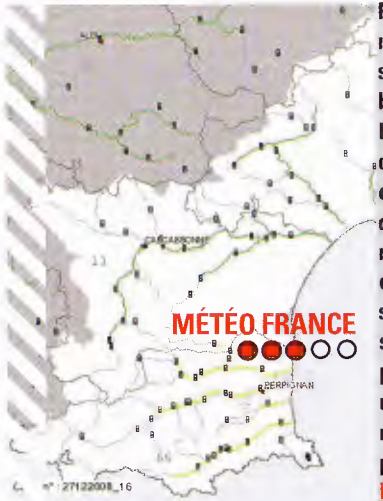

Retrouvez sur le site national les prévisions à sept jours pour l'ensemble du territoire ainsi que la carte de vigilance des dangers météorologiques et celle des crues. Depuis cette dernière, sélectionnez une région puis un court d'eau pour obtenir son hydrométrie sur les sept derniers jours. Utile pour surveiller à distance une résidence secondaire en bordure de rivière, par exemple.

http://france.meteofrance.com

/// www.nikasasports.com /// www.lachaineMeteo.com /// fr.weather.yahoo.com /// www.quelleMeteo.com /// www.enm.meteo.fr

GLOWRIA

le meilleur du web

Glowria, ce sont 17 000 titres disponibles qui vous parviennent directement dans votre boîte aux lettres. Le prix ? Quatre offres à 7,99 €, 11,99 €, 14,99 € et 19,99 €, selon que vous souhaitez recevoir de 2, 3, 4 à 6 DVD ou Blu-ray par mois. Frais postaux inclus, et sans pénalités de retard ! www.glowria.fr

TOTAL VOD

TotalVOD, s'affiche comme le « 1er guide de la vidéo sur le Net ». Son argument ? 138 863 vidéos recensées, pour une vision panoramique des films disponibles sur le web. À noter la rubrique des vidéos gratuites, qui compte plusieurs centaines de titres. www.totalvod.com

TF1 VISION

Bienvenue dans le temple de la série télévisée ! Tous sont là, d'Amicalement votre à Heroes, sans oublier le plus cynique des médecins, le Dr House, dont les épisodes sont disponibles, en version originale 24 heures après la diffusion US ! Petit plus : la rubrique « Rattrapage TV », pour ceux qui ont manqué la soirée télé. www.tf1vision.com

POILADE

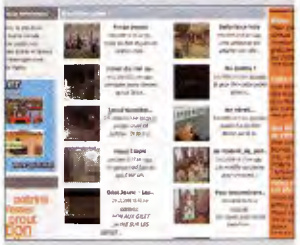

L'ambiance morose de notre économie impose un traitement de choc. Rendez-vous sur Vidéo Rigolo pour oublier pendant un moment la sinistrose qui nous entoure. Fous rires garantis ! www.videorigolo.com

CONVIVIAL

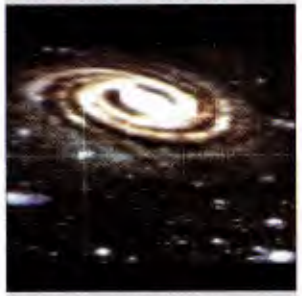

Ce site assez original vous propose de créer des playlists avec des vidéos qui proviennent de différentes sources (et notamment de plate-formes internet comme les célèbres YouTube, Google vidéos et autres) et de les organiser à votre guise. Chaque playlist dispose par ailleurs de son propre nom de domaine sur feedbeat.net. Il suffit de faire suivre l'adresse à vos amis ! www.feedbeat.com

PONTEL

Vous ne disposez pas d'un abonnement à Canal Plus ou Sport+ ou mieux à la chaîne NASN, 100% spécialisée mais réservées aux usagers du câble ? Allez faire vos courses sur le site de Pontel. Cette boutique propose de vous envoyer, en toute légalité, les enregistrements des rencontres de la NBA ou des championnats universitaires. Il vous en coûtera environ 15 € pour recevoir le match de la semaine sur DVD. www.pontel.com

FILM SUR INTERNET

Ce n'est pas parce ce site appartient à TF1 qu'il est mauvais! Rendez-vous sur Wat.tv pour en découvrir la richesse et contribuer à son fonctionnement en plaçant vos vidéos en ligne. Son utilisation s'avère très simple et l'affichage se montre fluide. Un vrai concurrent pour Dailymotion. www.wat.tv

AUTRES : www.europafilmcreasures.fr /// www.gobelins.fr/galerie/animation

/// www.trescourt.com /// www.lachainetechno.com /// www.cuisine.tv /// http://wwitv.com /// www.zik.fr /// www.tvguide.com

INDÉPENDANTS

le meilleur du web

Music75, est un site spécialisé dans la promotion des artistes indépendants. Sur le Web, en direct et/ou en différé, découvrez les artistes de la scène indépendante en live. Explorez ces nouveaux talents grâce aux reportages vidéos et au magazine en ligne, puis achetez leurs albums directement sur le site. http://www.music75.com

CINEZIK

Réservé aux cinéphiles ? Dédié aux mélomanes ? Un peu des deux sans doute puisque Cinézik se présente comme le premier site francophone de la musique de film. Une juste ambition tant le contenu est riche est varié. News, dossiers thématiques, critiques, interviews de compositeurs∑ il ne manque que la possibilité d,écouter des extraits.
www.cinezik.org www.mymajorcompany.com

ANNUAIRE

Nationales ou locales, toutes les radios sont sur ce site. En effet, il s'agit d'un annuaire qui recense pour vous les radios du Web, les trie par région et par genre (Musique, Information, Généraliste, etc.) et bien sûr propose de les écouter en direct.
www.radioduweb.com

AUDIRAMA... www.radioclassique.fr /// www.magnatune.com /// www.jogli.com

PETIT FUTÉ

Sympathique et agréable, Spool.fm propose l'écoute en streaming à partir d'un moteur de recherche ainsi qu'une fonction glisser/déposer efficace. Le site possède des vertus de réseau social avec la possibilité de transmettre certains titres à vos contacts. http://www.spool.fm

INVENTIF

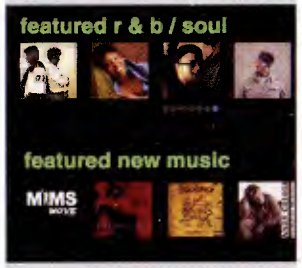

Ce service permet de créer des listes de lecture de 45 titres maximum parmi plus de 2 millions de titres. Avec la possibilité d'activer des « radios » parcourant de manière aléatoire les titres de chaque artiste et une application dynamique (MAC et PC) présente en permanence sur le bureau pour accéder facilement à votre sélection et à vos artistes favoris.
www.finetune.com

100% LIBRE

coup de cœur

Jamendo est le premier site francophone de diffusion de la musique libre. Son principal atout, c'est donc son catalogue qui s'enrichit chaque jour des nouvelles contributions d'artistes en devenir. Quand vous avez un coup de cœur, vous pouvez faire un don. La musique est diffusée via une passerelle peer-to-peer pour limiter les chutes de bande passante. www.jamendo.com

RADIO EN LIGNE

Votre radio préférée vous suit partout grâce au service d'écoute en ligne. Inutile de connaître la fréquence, rendez-vous simplement sur la page d'accueil et suivez les liens vers les services d'écoute en direct. À écouter aussi, les podcast, qui proposent la rediffusion de programmes enregistrés et parfois même des vidéos. Le tout est gratuit... en contrepartie de la publicité évidemment !
www.virginradio.fr/

/// www.songs.pk /// http://music.myspace.com/index.cfm?fuseaction=music
/// musique.fluctuat.net/blog /// http://qobuz.com/

ITINÉRAIRE

le meilleur du web

Le chemin le plus rapide pour aller d'un point A au point B ? Il suffit de demander à Mappy ! Qui vous indiquera également le moins cher, le plus agréable, le moins encombré ainsi que l'option « Piéton ». Valable dans toute l'Europe sauf pour les transports en commun, limités à l'Ile de France. Et en plus, c'est gratuit ! www.mappy.fr

EXHAUSTIF

LE site portail de l'administration française. Famille, justice, logement, état civil, retraite… toutes les démarches administratives y sont expliquées pas à pas. Vous trouverez également l'ensemble des formulaires officiels (CERFA) disponibles en téléchargement. www.service-public.fr

MINISTÈRE

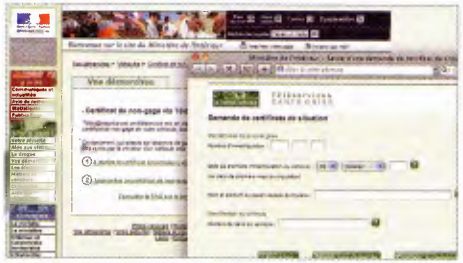

Depuis le très officiel site du Ministère de l'intérieur, vous accédez aux formulaires CERFA les plus courants (demande d'immatriculation d'un véhicule, obtention d'une carte professionnelle, déclaration en mairie d'un chien de 1ère catégorie,…). À noter également, la téléprocédure en ligne pour obtenir un certificat de non-gage pour la vente d'un véhicule et la possibilité de suivre l'état d'avancement de votre demande de passeport. www.intérieur.gouv.fr

PERCEPTEUR

Déclarer vos revenus, payer vos impôts en ligne, consulter votre compte fiscal… autant de démarches à effectuer sans vous déplacer, directement en ligne depuis le site officiel du Trésor Public. En outre, grâce aux simulateurs, vous pouvez calculer le montant de votre impôt sur le revenu 2008, vos frais kilométriques, votre ISF (sacrés veinards !) ou savoir si vous bénéficiez du bouclier fiscal. www.impots.gouv.fr

PRATIQUE

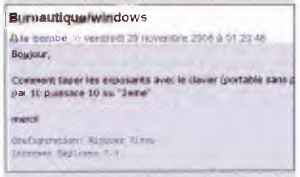

L'air de rien, Comment ça marche ? est devenu l'un des sites les plus courus des utilisateurs informatiques. On y trouve des dossiers pratiques, des guides d'achat, un fil d'actualité et bien sûr, un forum d'entraide particulièrement fréquenté. Et en la matière, plus il y a de visiteurs, plus grandes sont vos chances d'obtenir une réponse à votre problème. Un bon endroit pour étaler vos petits soucis techniques. www.commentcamarche.net/forum

DISCRIMINATION

Tout citoyen qui s'estime victime d'une inégalité fondée sur son âge, son origine, son sexe, etc…, est en droit de saisir la Haute Autorité de Lutte contre les Discriminations et pour l'Egalité. Cette saisine peut se faire par courier mais aussi directement en ligne depuis le site. www.halde.fr

WORDPRESS

De nombreux bloggeurs ont opté pour la plate-forme de Wordpress. Un choix pertinent sur le plan technique et l'assurance de disposer d'outils puissants pour faire évoluer leur Blog. La collaboration de la communauté Wordpress ne se limite pas au partage de modèles de sites. La résolution des problèmes techniques et la mise en commun d'astuces nourrit un forum particulièrement dynamique. Un vrai service d'assistance en ligne ! http://fr.forums.wordpress.com

À VOIR AUSSI : www.legadirect.com /// www.sos-lettres.com /// www.anil.org /// www.anpe.fr /// www.royalcanin.fr /// www.animauxexotiques.com /// www.chienchatsante.com /// www.rememberthemilk.com

COVOITURAGE

coup de cœur

Le bon plan pour voyager moins cher et en bonne compagnie. Outre l'économie réalisée et la convivialité du voyage, le covoiturage a l'avantage de réduire l'émission de CO2 de chacun des voyageurs et s'avère déductible des impôts, pour le conducteur comme le passager ! Une calculette permet d'évaluer le coût d'un trajet en covoiturage. www.covoiturage.fr

CADRES

Le site de l'Apec est une véritable mine d'or pour les cadres à la recherche d'un emploi ou désireux de changer d'employeur. Les annonces sont nombreuses, fréquemment renouvelées et il est possible, une fois inscrit et son C.V. enregistré, de postuler en quelques clics et d'enregistrer une alerte afin de recevoir par mail les dernières offres d'emploi. www.cadremploi.fr

SANTÉ

Quel sport pour junior : collectif ou individuel ? Le cardiotraining, c'est bon pour tout le monde ? Maigrir, oui, mais comment ? Autant d'interrogations qui concernent tout le monde, de l'enfant au senior. Et autant de réponse sur Doctissimo, LE portail de la santé et du bien-être. www.doctissimo.fr

A VOIR AUSSI www.covoiturage.fr /// www.123anvoiture.com /// www.permisauto.com

SACERDOCE

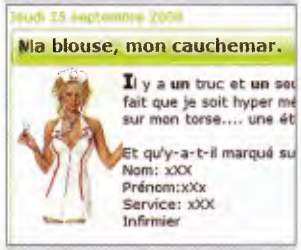

« Chroniques d'un infirmier » raconte les tribulations de Dan, entre brèves d'urgences, réflexions sur l'avenir du métier et coups de gueule. Exemple : « *Tu sais que tu es infirmier(e) quand tu lances « Belles veines » à un parfait inconnu, dans la rue !* ». http://misterdan.over-blog.com

POISSONS ROUGES

coup de cœur

Il existe des forums pour à peu près tous les centres d'intérêt. Vous en voulez une preuve ? Et bien jetez donc un coup d'œil au site lespoissonsrouges.net ! Si le sujet peut vous sembler un rien léger, la rigueur et la pertinence sont au rendez-vous. Les candidats aquariophiles peuvent y découvrir de précieux conseils en matière d'alimentation, de reproduction, d'entretien d'un aquarium ou de traitement de l'eau. www.lespoissonsrouges.net

PILOTE

« *Je suis assis dans le terminal de Chicago O'Hare. Il est 6:30 du matin. Le jour vient de se lever sur l'un des plus grands aéroports du monde, et moi, pilote de ligne, j'en fais partie* ». Bienvenue à bord du blog de Daniel, pilote français aux États-Unis. http://piloteus.journalintime.com

TRAINS DU MONDE

« The Man in Seat Sixty-One » (L'homme dans le siège n°61) est le site de référence pour les voyages en train. Du Chili au Bangladesh, d'Australie en Estonie, Seat 61 donne toutes les informations pratiques : état du réseau, lignes en services, prix des billets... Une véritable mine d'or et un site qui saura vous faire préférer le train ! www.seat61.com

/// www.inforadar.com /// www.securiteroutiere.equipement.gouv.fr /// www.sos-lettres.com
/// www.anpe.fr /// www.monster.fr /// http://llythie.over-blog.com/ /// www.onisep.fr/metiers

GUIDE ULTIME

Depuis la page d'accueil, rendez-vous dans la catégorie Tourisme, Hotels & Restaurants. Saisissez ensuite une ville ou une région et en quelques clics, vous localisez sur la carte les restaurants et leur notation. Vous avez choisi ? Il ne vous reste plus qu'à exporter l'adresse vers votre GPS ou votre e-mail. La crédibilité des critiques gastronomiques alliée à la précision de la localisation : alors si vous ne trouvez pas votre bonheur... www.viamichelin.fr

ALLO RESTO

Pas de la temps de faire une pause pour déjeuner ? Qu'à cela tienne ! Si vous n'allez pas jusqu'au restaurant, Alloresto viendra jusqu'à vous. Pizza, sushis, indien, tex-mex, cocktail ou encore panini, Alloresto permet de commander et de se faire livrer un repas à domicile dans toute la France. Pourquoi s'en priver ? www.allresto.fr

CHOCOLAT

Le site des accrocs aux fèves de cacao qui aiment à revendiquer leur addiction et à honorer le dieu Chocolat. Crée et animé par une passionnée, Chocoholic vaut essentiellement pour ses centaines de recette à base – mais oui ! – de chocolat. Gâteaux, gourmandises, bonbons, plats de viandes... à vos fourneaux. www.chocoholic.free.fr

GOURMAND

Le célèbre guide des sorties, pour dénicher un restaurant à Paris et dans plusieurs grandes villes en France. Au-delà des informations pratiques indispensables, ce sont surtout les critiques publiées par la communauté des internautes qui font la différence. www.cityvox.fr

COMME UN CHEF

Marmiton, c'est le rendez-vous des gourmants ! Avec plus de 45000 recettes, le site s'affirme comme un incontournable de la gastronomie en ligne. Idées menu, techniques en vidéo, recherche de recettes par thème, type de plat ou ingrédient, on en salive d'avance... À signaler, l'existence de Marmikid, destiné aux enfants, et sa devise : « Qui miam me suive ! ». www.marmiton.org

ORIGINALES

Flans vanillés pommes-noisettes, Baby Cheesecake safran en nid de courgettes... La poésie gastronomique qui s'échappe du blog d'Eryn nous met l'eau à la bouche. http://erynfollecuisine.canalblog.com

LUXE DES PAPILLES

Entrez à l'école de la haute gastronomie française. Les amateurs sont aussi les bienvenus, puisque l'école Ritz Escoffier propose différentes formules d'ateliers – de 1 à 4 heures – aux thèmes variés : accord mets & vins, pâtisserie, truffe, etc. Notre préférence va à la formule « 1h pause déjeuner » : 30 minutes de cours pratique, puis 30 mn de dégustation, café et verre de vin inclus. www.ritzparis.com

A VOIR AUSSI : www.alain-ducasse.com /// www.marcveyrat.fr /// www.100cocktails.com /// www.delirium-cocktails.com /// www.lefooding.com /// www.oubouffer.com /// www.saveurs.com /// www.saveursdumonde.net /// http://tetellita.blogspot.com /// www.desousine.fr/

PRINTEMPS 2009 #05
P2P MAG .com
HORS-SÉRIE
LE GUIDE COMPLET du P2P
PLUS !
Le PEER TO PEER bientot HORS LA LOI
TÉLÉCHARGEZ avant qu'il ne soit TROP TARD !
100% PRATIQUE
100 PAGES D'ASTUCES & DE PAS À PAS
UPLOADER
• Boostez vos transferts
• Téléchargez sans risque
• Les astuces pour eMule et BitTorrent
copies parfaites
à l'abri
de vos disques
CD et DVD
LE GUIDE ULTIME DU TÉLÉCHARGEMENT
en vente en kiosque

actus

OPINIONS 48
CULTURE 50
SPORT 52
PEOPLE 54
EN VRAC 56

AU VITRIOL

le meilleur du web

Des rubriques prometteuses – « filouteries », « big bizness », « Sarko & cie » – des titres au vitriol – « Rachida Dati : accoucher plus pour gagner plus » – ce site, l'un des plus irrévérencieux du net, a forgé sa réputation en remplissant le contrat contenu dans son slogan « informations, enquêtes et mauvais esprit » et sort régulièrement les meilleurs scoops de la Toile. Incontournable.
www.bakchich.info

ENGAGÉ

Créé par d'anciens journalistes de Libération, Rue89 est un site d'informations sur l'actualité politique et économique. Réagissez à loisir aux articles proposés par la rédaction. Car c'est le principe même du mode participatif voulu par les fondateurs de ce site, qui s'est illustré à plusieurs occasions par sa liberté d'opinion. Et c'est tant mieux ! http://www.rue89.com

INTELLO

À l'origine de cet ambitieux site – toujours participatif – quatre journalistes de la vieille école (comprenez de la presse écrite) dont Edwy Plenel, l'ex-patron de la rédaction du *Monde*. Un décryptage précis de l'actualité internationale, hexagonale, économique et culturelle : sans doute à ce jour le site indépendant le plus intello du Web français.
www.mediapart.fr

ANTISÈCHE

Ce site, créé par *Le Monde à l'automne 2007*, mêle articles de la rédaction et contributions d'internautes : des coups de gueule, des analyses, des antisèches actus pour les paresseux, un zapping du Web pour ceux qui ont le temps de cliquer. Le site qui déménage l'actu, en somme. www.lepost.fr

SCEPTIQUE

« *Journal de critique des médias et d'enquêtes sociales* », le Plan B fait profiter les internautes citoyens de ses analyses audacieuses. La rédaction décerne la « laisse d'or » aux journalistes les plus serviles et monte d'épais dossiers contre ses ennemis en simulant des procès savoureux. Pour tous ceux qui pensent – ou supputent – que « les médias mentent ». www.leplanb.org

TRASH

Aux États-Unis, le magazine *Radar* ose les couvertures les plus improbables – Hillary Clinton nue, le Prince Harry en caleçon. Son site Internet est une mine d'infos décalées, tendance, sur un mode « pop » dans l'esprit de notre Technikart français. À découvrir. www.radaronline.com

coup de cœur

STATES MADE

Créé en 2005, ce site est vite devenu l'un des blogs les plus branchés et les plus influents de la Toile américaine. À l'origine de ce forum de luxe, qui réunit les contributions de stars du showbiz et de la politique, Arianna Huffington, une flamboyante chroniqueuse de 55 ans à l'accent grec et au brushing impeccable, qui se présenta autrefois contre Schwarzenegger au poste de gouverneur de Californie. L'essayer c'est l'adopter, pour ses contenus riches et pertinents, et ses sources multiples. www.huffingtonpost.com

AUSSI www.betapolitique.fr /// www.marianne2.fr /// www.lemonde-diplomatique.fr /// www.agrimed.org /// www.netpolitique.net /// www.alternative-liberale.fr /// lesverts.fr /// www.parti-socialiste.fr /// www.u-m-p.org /// www.forum-politique.org

MUSÉE

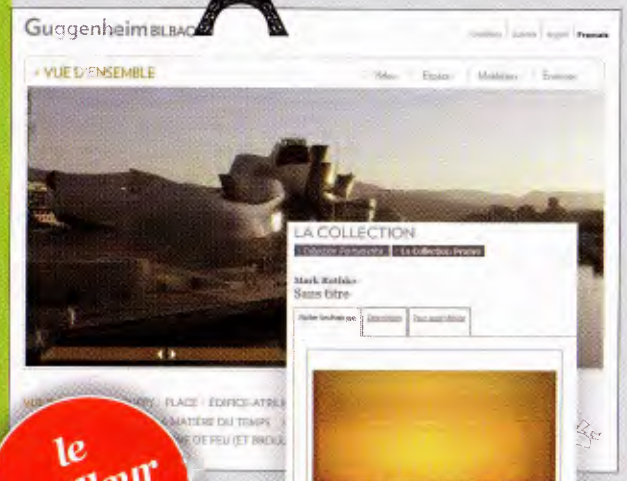

le meilleur du web

Installé dans une ville industrielle du Pays Basque espagnol, le Musée Guggenheim de Bilbao offre une architecture spectaculaire, œuvre de Frank Gehry, génial écrin pour une collection d'art contemporain d'une incroyable richesse. Le site de l'établissement propose une visite interactive du musée ainsi que toutes les informations pratiques pour profiter de la collection permanente et un calendrier des expositions temporaires.
www.guggenheim-hilbao.es

LIVRES

La littérature est une histoire de sensibilité. Le site féminin Terrafemina abrite une rubrique dédiée aux livres particulièrement séduisante. Les critiques vidéo s'accompagnent d'un résumé bien fichu et d'un extrait de l'ouvrage. Et le plus souvent d'une rencontre avec l'auteur, sous l'objectif de la caméra. Une franche réussite.
www.terrafemina.com

TOUTE L'INFO

De Jim Thompson à James Ellroy, de William R. Burnett à Tony Hillerman, le polar est un genre à part entière qui vaut bien un site. Celui-ci traite toute l'actualité du roman noir, les sorties littéraires bien sûr, mais également les adaptations au cinéma, sorties en DVD comprises. Mention spéciale pour la « bibliothèque idéale », très utile pour s'initier au polar. www.noircommepolar.com

ORIENTAL

Lovée le long du Tage, Lisbonne est envoûtante. La capitale portugaise abrite aussi l'une des plus extraordinaires collections privées d'art Oriental. La fondation Gulbenkian déploie ses trésors derrière des murs de béton gris d'une sobriété monacale, au milieu d'un magnifique jardin. Le site vous permettra de préparer votre visite de la plus agréable des façons.
www.museu.gulbenkian.pt

SÉRIES

Certaines séries sont addictives. Leurs fans veulent tout voir, tout savoir. Avec Sérietélé, ils trouveront de quoi alimenter leur boulimie. Le site déverse des tonnes d'infos sur les séries, leurs acteurs, les saisons passées et à venir... Au menu également, la grille de diffusion TV et même une boutique pour commander les derniers coffrets DVD.
www.serietele.com

ZIK

coup de cœur

Je ne sais pas si vous l'avez noté mais les ados n'écoutent pas la même musique que leurs parents. Le site ados.fr propose une rubrique musicale très fournie. Infos, critiques, paroles des chansons, clips, galeries de photos, rien ne manque. Pas même l'agenda des concerts, accompagnée d'une carte de France bien pratique pour dénicher THE concert près de chez soi.
http://musique.ados.fr

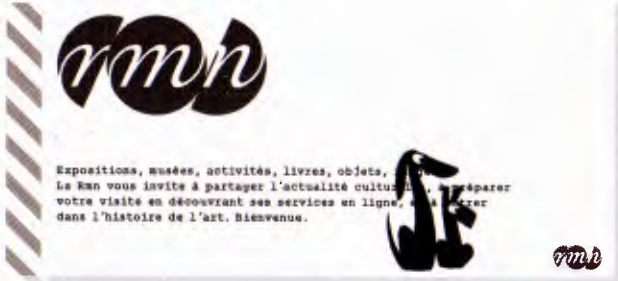

MUSÉES

Pour se tenir informé des expositions qui se tiennent dans nos musées, sans visiter des dizaines de sites, une seule adresse, celle du site de la réunion des musées nationaux, la RMN. Au fil des pages, vous saurez tout des horaires de visite, des collections permanentes et du programme des expositions temporaires de plus de trente établissements, à Paris et en régions. www.rmn.fr

A VOIR AUSSI www.fluctuat.net /// www.krinein.com /// www.telerama.fr /// www.6bears.com /// www.plume-noire.com /// www.metmuseum.org /// www.centrepompidou.fr /// www.musee-orsay.fr /// www.tnm.go.jp/en /// www.artaujourdhui.com

EXHAUSTIF

Toute l'actualité du sport : résultats, classements nationaux et internationaux, résumé des compétitions, etc. mais aussi des potins sur les sportifs les plus en vue, et ça toutes disciplines confondues. Du foot et du rugby bien sûr, mais aussi la natation, le tennis, le patinage artistique, etc. Autant de paris sportifs possibles, pour lesquels vous trouverez conseils et pronostics. Côté détente, les traditionnels bêtisiers en vidéo.

www.lesdessousdusport.fr/

le meilleur du web

ESPN

Le site Internet de la plus grande chaîne de sport américaine est une référence. On y retrouve les résultats et les statistiques des ligues professionnelles de football (américain, of course), de baseball et de basket-ball ainsi qu'une couverture complète des championnats universitaires. Le plus du site : les chroniques vidéos des consultants de la chaîne ESPN. Le moins : certains articles sont réservés aux abonnés. www.espn.go.com

TOUTE L'INFO

Retrouvez sur cette Web TV des reportages consacrés à l'actualité du ski en vidéo. À visionner régulièrement pour donner l'illusion d'être un «pro», mais surtout pour profiter de la qualité des images et des reportages. www.skivibes.fr

A VOIR AUSSI : www.lequipe.fr /// www.sport.fr /// www.sport24.com /// www.leblogauto.com

RICHE

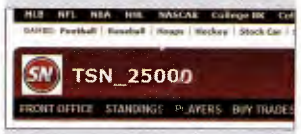

N'hésitez pas à faire un tour sur le site de l'hebdomadaire sportif. Vous apprécierez la richesse des informations. Vous adorerez les Fantasy Games. Ces jeux typiquement américains vous invitent à gérer une équipe de football ou de basket composée de vrais joueurs dont les performances réelles alimentent votre score tout au long du championnat. Et les meilleurs peuvent empocher jusqu'à 10 000 dollars. http://fantasygames.sportingnews.com/

BASKET

Enfin un site en français ! Alimenté par l'équipe de *Basketzone* et les rédactions de *Basket News* et de *Maxi Basket*, les références de la presse basket hexagonale, basketnews.net ouvre largement ses colonnes à la NBA. Avec un regard privilégié sur les joueurs français qui y brillent. Nous attendons avec impatience les futurs développements et notamment l'intégration de la vidéo. À revoir. www.basketnews.net

SPORT ILLUSTRATED

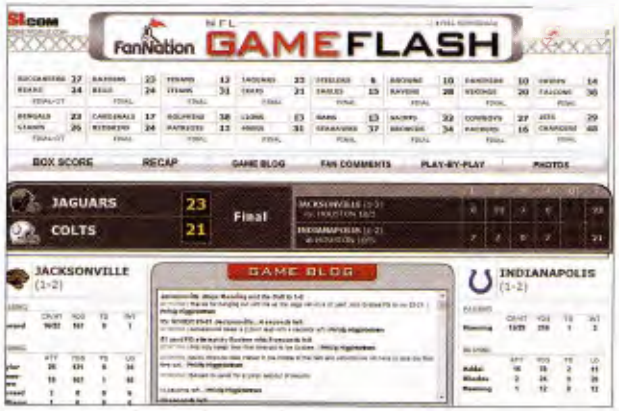

SI est une institution. Et pas seulement pour sa très « chaude » édition annuelle consacrée aux maillots de bain. L'illustre magazine de sport a son pendant sur le Web. Moins riche que le site d'ESPN, celui-ci vaut essentiellement par les chroniques acérées des fines plumes de Sport Illustrated. À noter encore, le site SI Kids qui ravira les enfants et les ados… à l'aise avec la langue anglaise. www.sportsillustrated.com

coup de cœu

HOOPSWORLD

Ici, du basket, rien que du basket. Hoopsworld propose un traitement exhaustif de la NBA. Des infos, beaucoup, des indiscrétions, et des vraies, des statistiques… Tout y est. Avec en prime, des interviews et des reportages en vidéo ; des analyses plutôt pertinentes ; une large place consacrée à la NCAA, le championnat universitaire qui remplit les stades et couve les superstars de demain. www.hoopsworld.com

/// www.esprit-racing.com /// www.citesport.com /// www.yadusport.com /// www.sportconnection.fr /// www.velo101.com

LA RÉFÉRENCE

le meilleur du web

Le site du célèbre magazine dédié à la vie des célébrités décrypte l'actualité culturelle et politique au jour le jour, les infos du gotha international et les tendances mode, beauté, voyage, déco et cuisine du moment. Le plus : la rubrique Gala TV qui propose le making-of des séances photo du magazine, des reportages dans les soirées, les festivals ou sur les tapis rouges, des leçons de coiffure et de maquillage «comme les stars» en vidéo. www.gala.fr

JUST JARED

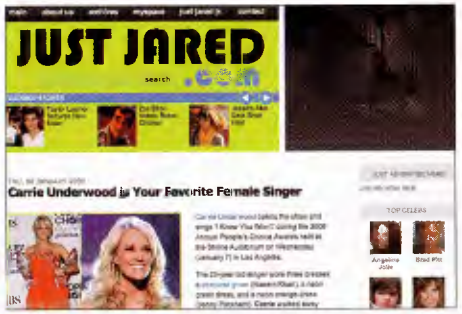

Le plein de potins et de tendances sur ce site également riche en photos où l'on peut voir Jude Law, moustachu, fêter son anniversaire au Brésil, Giorgio Armani et le prince Harry en maillot ou Woody Allen en goguette avec sa fille adoptive. Un site communautaire, encore, où les internautes y vont de leurs commentaires acides sur la vie et l'allure des stars. www.justjared.com

À L'HEURE DES STATES

Le site du plus célèbre des magazines américains, qui décroche la plupart des exclusivités lors des mariages ou des naissances de bébés de stars, en offre souvent la primeur à ses internautes. Toute l'actu des stars américaines heure par heure ! www.people.com

ALSO FIRST : www.purepeople.com /// www.hellomagazine.com /// www.intouchweekly.com

CALIENTE !

Les stars, acteurs, chanteurs, starlettes, en prennent pour leur grade dans les (multiples) pages du site de ce blogueur mondain de 30 ans, de son vrai nom Mario Armando Lavandeira. On y trouve des dizaines de potins chaque jour, et des photos sur lesquelles le chroniqueur ajoute ses propres légendes, au vitriol. www.perezhilton.com

SO BRITISH

Un site made in england riche en infos people, gotha, tendances et divertissement. De l'actu de la moto aux potins de Bollywood en passant par des rubriques finance, sexe et jeux www.femalefirst.co.uk

coup de cœur

LES PROS DU POTIN

Le site officiel des vipères de Wisteria Lane est accessible depuis la page de la chaîne abc (qui diffuse la série aux États-Unis). L'endroit rêvé pour dénicher les dernières infos sur vos héroïnes préférées. Envie d'en savoir plus sur les secrets et complots brûlants à venir ? Et bien posez directement la question aux scénaristes de la série en leur adressant un message depuis le site et attendez la réponse. Qui sait, vous aurez peut-être un scoop ! http://abc.go.com/primetime/desperate/index?pn=index

DES SCOOPS, DES SCOOPS !

L'hebdo le mieux informé de Paris vous livre ses scoops au quotidien sur son site Internet. Amours naissantes, séparations et divorces, tous les potins qui agitent le petit monde des people, et un zapping télé hebdomadaire. C'est plus discret que d'acheter le magazine, c'est tous les jours et c'est gratuit ! www.voici.fr

/// www.imdb.com /// http://www.graddaily.co.uk/ /// http://www.nypost.com/gossip/ /// http://www.hola.com/ /// katemossonline.net /// www.angelinajolieweb.org /// http://law-less.org/

ELLE ON LINE

Le site du célèbre magazine féminin est à la hauteur de sa version papier. On y retrouve toute l'élégance et l'exhaustivité de *Elle*. Laissez-vous porter au fil des rubriques. Mode et Beauté, bien sûr, mais aussi Déco, Société ou encore Cuisine, où l'on retrouve avec gourmandise les recettes de *Elle à Table*. Gourmandise encore, à la rubrique Love & Sexe, qui présente chaque jour une position du Kamasutra... www.elle.fr

REPORTAGE

En chaque photographe, il y a un reporter qui sommeille... Ou plutôt un reporter vigilant, qui peut se trouver au bon endroit et au bon moment. C'est le postulat de Citizenside, qui vous propose de partager et vendre vos clichés d'actualité. Montant de la rémunération : de 1 à plus de 100 000 euros.
www.citizenside.com

CULTURISME

La culture sous toutes ses formes et dans tous ses états. Livres, exposition, musique, théâtre, cinéma, etc. L'actualité artistique en ligne, les critiques et bien sûr, les informations pratiques indispensables. Abonnez-vous et recevez chaque matin sur votre mail l'essentiel de l'actualité culturelle.
www.evene.fr

RÉGIONS

La chaîne régionale propose depuis son site un accès à l'actualité nationale et mondiale, mais aussi, et c'est un vrai plus, l'accès aux informations et dépêches de chaque région. Retrouvez également en vidéo les éditions régionales des JT de la chaîne.
http://regions.france3.fr

FINANCE

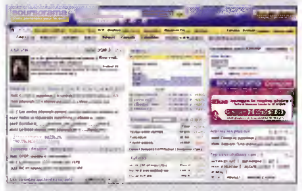

Toute l'actualité des marchés financiers, les cours et tendances des principales places financières mondiales, le tout 24h/24, évidement ! À lire également, les articles consacrés aux entreprises qui font l'actualité économique mondiale. Et s'il vous reste encore quelques deniers à placer en ces temps de crise, rendez-vous à la rubrique Conseils, où journalistes spécialisés et analystes financiers livrent leur point de vue. Mais souvenez-vous de l'adage : « *les conseilleurs ne sont pas les payeurs...* ».
www.boursorama.com

VRAIE VIE

Lectrice de *Elle*, vous adorez forcement les échanges de courriels entre Fonelle et Bianca. Retrouvez Fonellle, alias Sophie Fontanel, journaliste à *Elle*, sur son blog. Elle y aborde chaque jour un sujet essentiel, au cœur de l'actu : « *Où se trouver un homme joyeux et lubrique ?* », « *Doit-on dégobiller les chemises à carreaux ?* » ou encore « *L'avis d'un homme est-il important pour l'achat d'une fringue ?* ». À l'image des 600 000 visiteurs du blog, vous deviendrez vite accro, un digne membre de « la Horde », car c'est ainsi qu'on les surnomme. http://blogs.elle.fr/fonella/

INA

Des Shadoks à la dernière tournée de Madonna, l'INA propose plus de 100 000 documents, télé ou radio. Feuilletons, reportages, événements sportifs, les archives remontent jusqu'aux années 1920 ! La mémoire des médias français, en visionnage gratuit ou à partir de 1 euro la séquence.
www.ina.fr/archivespourtous

A VOIR AUSSI : http://www.liberation.fr // www.femmeactuelle.fr // www.lefigaro.fr // www.latribune.fr // www.challenges.fr // www.jdf.com // www.jeuxvideo.fr // www.gamekult.com // www.lesechos.fr

POUR LES FILLES

« Le blog du jeu vidéo, de la high-tech et des tendances au féminin ». Sur des sujets traditionnellement réservés aux hommes – la techno, un truc de mecs ça ! –, les rédacteurs de ce blog apportent un éclairage féminin. Et oui, parce que des écouteurs dernier cri c'est bien, mais assortis au look, c'est mieux. Et puis ça suffit les haut-parleurs tout gris, le rose c'est bien plus girly ! www.gamongirls.com/

GAMERS

Sans doute l'un des sites d'actualité consacrés à l'univers du jeu vidéo le plus complet. Tests de nouveautés, dossiers thématiques, conseils d'achat,... pas une info ne leur échappe ! Côté aides de jeu, ce sont plus de 27 000 astuces que vous trouverez en ligne. Et si cela ne suffit pas, inscrivez-vous pour avoir accès aux forums, très nourris eux aussi. www.jeuxvideo.com

DÉCRYPTAGE

L'émission a beau avoir déserté nos écrans de télévision, l'équipe de Daniel Schneidermann continue de décrypter l'actualité des médias, pour notre plus grand bonheur. Cela se passe dorénavant sur la Toile. Le site d'*Arrêt sur Images* propose ses articles, chroniques et vidéos gratuitement, sept jours sur sept. www.arretsurimages.net

ÉCONOMIE

Sans doute inspiré par la crise financière, le site gratuit d'informations Rue89 a ouvert une rubrique consacrée à l'économie. On y retrouve le même ton incisif et l'esprit poil à gratter de ce média en ligne. Les journalistes décryptent les annonces des entreprises et du gouvernement. Sans concession ni parti-pris. Édifiant. http://eco.rue89.com

MÉDIAS

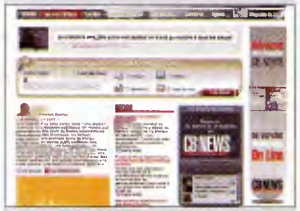

Versant numérique de l'hebdomadaire éponyme, Cbnews.fr n'a guère d'équivalent sur la toile. L'actualité de la publicité et des médias y défilent, traitée sous forme de brèves ou de dossiers d'investigation. C'est étayé, bien informé, exhaustif. À compléter par un abonnement (gratuit) à la lettre d'information quotidienne. www.cbnews.fr

INTERNET

Internet et la nouvelle économie ont leur magazine : *Wired*. La bible des geeks et des acteurs de la toile a survécu à l'éclatement de la bulle Internet et poursuit son aventure quand ses compagnons de la première heure ont tiré leur révérence depuis belle lurette. Branché, pertinent, percutant, Wired fait référence. À juste titre. www.wired.fr

PUB

Autre émission éconduite sans ménagement du petit écran, la cultissime *Culture Pub* a trouvé refuge sur Internet. Inchangée ou presque. Avec Christian Blachas aux manettes, enfin à la présentation, l'humour et les irrésistibles reportages sur les « réclames » venues des quatre coins de la planète. www.culturepub.fr

AVOIR RAISON : www.cerclefinance.com /// www.courrierinternational.com /// www.lexpress.fr

/// www.ozap.com /// www.gamesindustry.biz /// www.gamers.fr /// www.journaldunet.com /// www.neteco.com /// www.premiere.fr /// www.lire.fr

LE MAGAZINE DES
INTERNAUTE(S) FOCUS
INTERNAUTE(S)
2,90 €
COMPLET, FACILE ET PRATIQUE - N°8
MICRO
LE GRAND GUIDE
iPod
iPhone
ESSAIS : Tous les iPod comparés.
• Casques • Enceintes et docks
• Quel forfait choisir ?
• Comment payer moins cher ?
PRATIQUE : 18 PAGES
de conseils pour gérer
musique, vidéos...
retenir
rie
LE BEST-OF DES APPLICATIONS
POUR VOTRE IPOD ET VOTRE IPHONE
MINI PRIX
PETIT FORMAT
MAX D'INFOS
EN KIOSQUE

VACANCES

Ski ou plongée, camping ou voyage de noces, France ou étranger : Promovacances offre une sélection de voyages pour tous les goûts et adaptés à tous les budgets. Le plus : les rubriques Maxi-Affaires et Dernière Minute pour des bons plans incomparables ! Et par les temps qui courent, on ne dit pas non ! www.promovacances.com

le meilleur du web

BEAT MY PRICE

Un comparateur de prix d'un nouveau genre, basé sur le mode collaboratif cher au Web 2.0. Réservé pour le moment aux internautes d'Outre-Atlantique, BeatMyPrice.com s'appuie sur les informations transmises par les consommateurs. Vous avez déniché une bonne affaire ? Entrez la référence du produit, l'URL du site marchand et le prix et tout le monde en profite. Bientôt en France sans nul doute. http://beatmyprice.com

LE MOINS CHER ?

Remue-ménage au royaume de la grande distribution : Leclerc a relancé son site de comparaison de prix des produits de notre quotidien. Vous pouvez ainsi savoir qui offre les tarifs les plus intéressants entre les huit enseignes nationales sur 1 478 produits, comparer le coût de votre panier de référence chez les uns et les autres et même obtenir l'historique des prix depuis mai 2007. Seul regret, les enseignes de hard discount ne sont pas référencées. www.quiestlemoinscher.com

HYPERASSUR

À défaut de vous apprendre si vous êtes bien protégé, Hyperassur vous dira si oui ou non vous êtes assuré au juste prix. Ce site indépendant compare les tarifs de dizaines de compagnies d'assurance. Qu'il s'agisse de couvrir une habitation ou un véhicule, de garantir un prêt ou encore de bénéficier d'une mutuelle, la réponse est immédiate. Reste à savoir l'usage qui est fait des coordonnées personnelles que l'on vous oblige à renseigner. www.hyperassur.com

DISCOUNT

Prêt-à-porter, chaussures, lingerie, accessoires : Allez-Discount, c'est plus de 40 grandes marques (d'Adidas à Calvin Klein, en passant par Charlotte aux Fraises, New Balance, Jean-Paul Gautier, etc.), proposées à des prix défiant toute concurrence. Jusqu'à 70 % de remise sur certains produits ! Un très bon plan à prix mini. www.allezdiscount.com

LES PRIX DU COIN

le meilleur du web

Obtenir le meilleur prix c'est bien, mais encore faut-il souhaiter commander en ligne ou que la boutique en question se trouve à proximité de votre domicile. Avec lesprixducoin.com, vous comparez les étiquettes des enseignes situées au bout de la rue. Ou du moins à distance raisonnable de chez vous. Les résultats s'avèrent plutôt pertinents, y compris pour des recherches en régions. Une bonne surprise que ce comparateur de proximité ! www.lesprixducoin.com

BONS PLANS

Un blog en lutte contre la vie chère, qui s'adresse à la « génération débrouille ». C'est-à-dire, « *tous ceux qui se reconnaissent dans la baisse du pouvoir d'achat et le fait de consommer à moindre coût et plus malin* », dixit le site, qui fourmille de conseils pratiques. www.blog-generation-debrouille.com

A VOIR AUSSI : www.shoppingaddict.fr /// www.opticaldiscount.com /// www.bricoman.fr /// www.maty.com/promotions /// www.3suisses.fr/soldes-hiver-2009 /// www.champion.fr /// www.lecentredumonde.com /// www.autoeurope.fr /// www.123devis.com /// www.touslesprix.com

TANT ET PLUS !

le meilleur du web

De la guitare au chauffe-biberon, du GPS à l'écran plasma, en passant par la cave à vin : Mister Good Deal vend tout à prix cassé. Possibilité de visualiser les produits en vidéo et d'économiser les frais de port avec le retrait des produits près de chez vous. www.mistergooddeal.com

ANNUAIRE

Pas simple de s'y retrouver parmi la multitude de sites de ventes privées. Il existe heureusement un annuaire qui recense les acteurs de ce marché, les ventes en cours et celles à venir. Un clic suffit pour se rendre sur le site souhaité et s'y inscrire. Les bonnes affaires sont vraiment à portée de souris ! www.lesventesprivees.net

LOISIRS

Concerts, théâtre, salons, sport, musées, expos : BilletRéduc, c'est tout cela avec jusqu'à 80% de réduction sur les entrées. Sans parler des invitations ! Il va falloir trouver une bonne excuse pour continuer à passer vos soirées à la maison... www.billetreduc.com

AUTO

Jusqu'à 38% d'économie sur un véhicule neuf ! C'est la promesse d'AutoIES, le leader de la voiture à prix discount, de la Mini à la Jaguar. Au total, une trentaine de marques sont disponibles avec la possibilité de bénéficier d'un financement personnalisé. www.auto-ies.com

CRÉDIT

Babyloan se présente comme le premier site français dédié au « micro-crédit » solidaire à destination des micro-entrepreneurs des pays en développement. Il vous propose de prêter une somme à un entrepreneur. Au terme de la période donnée, celui-ci vous rembourse le crédit. Il a la satisfaction d'avoir pu mener son projet à bien et vous d'avoir été utile. www.babyloan.org

BAZAR

coup de cœur

Le temps où Cdiscount se contentait de casse les prix des CD et des DVD est bien révolu. Devenu une filiale du groupe Casino, le site a largement ouvert ses rayons : high-tech, livres, jeux, meubles, vêtements, vins, voyages... on y trouve désormais de tout, parfois à des prix imbattables. Gare à la disponibilité toutefois... www.cdiscount.com

VENTE PRIVÉE

À défaut de proposer toujours des remises diaboliques, « Vente du diable » se pose comme l'unique spécialiste des ventes privées de produits technologiques. Ordinateurs, périphériques, écrans plats et baladeurs audio règnent en maîtres. Les matériels écoulés sont récents – pas de mauvaise surprise de ce côté –, les prix un peu trop sages parfois. www.vente-du-diable.com

A VOIR AUSSI... www.pasuneuro.com /// www.lesmalins.com /// www.zepass.com /// www.trokers.net /// www.ebay.fr /// www.priceminister.com /// www.declasser.com /// www.laredoute.fr/category.aspx?categoryid=23107224 /// www.discounteo.com /// www.yoox.com

VEPENET

Site de vente de matériel informatique en ligne, Vepenet est à l'origine d'une initiative maline. Un guide permet de comparer la consommation, et donc le coût énergétique annuel, de plus de 150 écrans plats, de 15 à 30 pouces. L'occasion de découvrir que votre facture d'électricité peut s'élever selon les modèles de 64 à 468 euros ! Une idée qui mériterait d'être étendue aux autres équipements numériques et ménagers de la maison.
www.vepenet.fr/guides/tft

GEEK

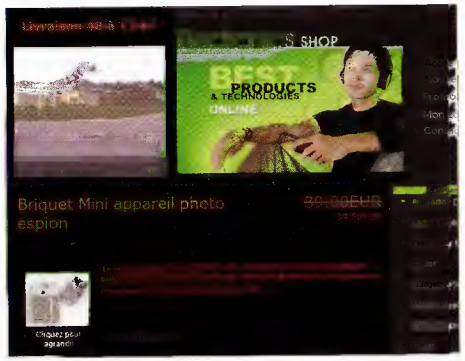

Plus geek tu meurs ! Ce site de vente en ligne regorge de gadgets aussi inutiles pour le commun des mortels qu'indispensables aux fondus de technologie. Mini briquet appareil photo, lunettes vidéo, montre téléphone, cravate caméra vidéo, gants chauffants ou taille-crayon USB, c'est un véritable festival. www.hightech-discount.com

GIZMODO

La vache qui pond un Google Phone, des toilettes aux couleurs de Windows Vista, un TGV japonais qui file à 350 km/h et le téléphone qui vous réveille en douceur... Toutes ces merveilles sont à découvrir sur Gizmodo (version US), le guide qui décortique toute l'actualité high-tech. En anglais.
http://gizmodo.com

www.phonehouse.fr /// www.abourbatteries.com /// www.digixo.com

ARGUS

Quel prix pouvez-vous espérer tirer de votre tas de ferraille ? La Centrale vous renseigne sur les vrais prix du marché avec des cotes mises à jour quotidiennement. Un outil indispensable – et gratuit – pour être assuré d'acheter ou de vendre au juste prix.
http://cote-auto.lacentrale.fr/

ZAGZAG

le meilleur du web

En cette période de baisse du pouvoir d'achat, toutes les économies sont les bienvenues. Zagaz, numéro 1 des sites de comparaison des prix du carburant, vous aide à trouver l'essence la moins chère... et la plus proche de chez vous ! Il suffit d'indiquer une ville ou son code postal pour découvrir le prix des carburants (Super 95, 98, Gasoil, Gasoil+ et GPL) ainsi que les services proposés par les stations-service. Simple et utile.
www.zagaz.com

LOCATION

Autre site de location de voitures, mais international celui-ci ! Pas moins de 125 destinations proposées et l'assurance de trouver le véhicule de votre choix à l'arrivée. Alors les rocheuses, on les fait en Chevrolet ou en 4x4 ? À voir aussi, la sélection de camping-cars.
www.autoescape.com

VOITURES DE LOCATION

Ne vous privez pas sur vos déplacements, économisez ! Vacances, week-ends, les occasions ne manquent pas de louer un véhicule. Ce site vous invite à préciser votre demande – type de véhicule, options souhaitées, dates du déplacement – et se charge de trouver les meilleures offres auprès d'un large panel de loueurs, petits et grands, en France ou à l'étranger. Et pour faire bonne mesure, vous pouvez y réserver votre voiture. www.voituresdelocation.fr

www.magineo.com/fr /// www.priceminister.com/auto-moto /// www.discount-moto.com
www.scootmotoshop.com /// www.oscaro.com /// www.ultratuning.com

OBJETS PHOTO

coup de cœur

Les tirages papier c'est démodé ! Ours en peluche, set de table, tapis de souris, magnets pour le frigo, porte-clés,... autant d'objets du quotidien qui servent de supports originaux à vos plus beaux clichés. À partir de 2 euros + frais de livraison. www.fnacphoto.com

EXPOSEZ-VOUS !

Au delà des services classiques de commande de tirages papier en ligne et autre albums personnalisés, on aime particulièrement le tirage photo sur toile. Votre photo sera imprimée sur une toile de peintre en coton, vernie puis montée sur un châssis en bois. Reste à l'exposer en bonne place dans votre intérieur et à admirer votre œuvre. À partir de 50 euros env., livraison sous 6 jours ouvrés en France métropolitaine. www.photoservice.com

CONSO

Pour vous aider à faire valoir vos droits et vous assister dans vos conflits avec l'administration ou des professionnels, vous pouvez compter sur les associations de défense des consommateurs. La plus célèbre, *Que Choisir*, s'affiche aussi en ligne. www.quechoisir.org

À VOIR AUSSI www.mesphotos.com /// www.photoways.com /// www.mypix.com /// www.fotodeco.fr

CHÈQUES

À court d'idées, peur de vous tromper ? Le chèque-cadeau est la solution idéale. Maxi Chèque s'achète et se dépense sur le net : choisissez le montant (de 15 à 150 euros) et renseignez les coordonnées du bénéficiaire qui recevra son cadeau directement dans sa boîte mail. Libre à lui de le dépenser auprès de la quarantaine de e-marchands partenaires (cultura.com, Cdiscount, Dessous chéri,...). www.maxicheque.com

FLEURS

Toutes les occasions sont bonnes pour offrir des fleurs... mais pas à n'importe quel prix ! Ce comparateur d'achat décortique les prix chez onze enseignes de renom (Interflora, Le bouquet Nantais, Aquarelle, Bebloom) Ou comment allier passion et raison. www.fleurs-livraison.info

FRANCE FIGURINES

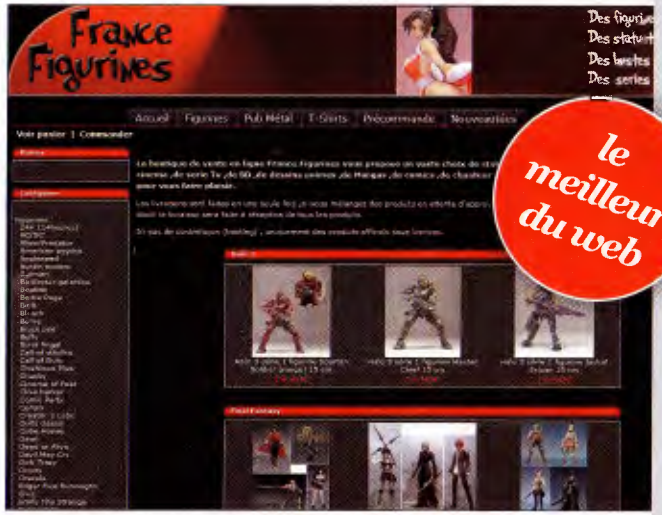

le meilleur du web

Plus de 1 500 figurines de Lara Croft à Zelda, en passant par les Simpsons, Halo 3 et Indiana Jones. Des statuettes, bustes, produits dérivés du cinéma, de manga, comics, dessins-animés et séries TV. Et que des produits officiels, sous licence. Temps de livraison : 12 jours, en général. www.france-figurines.fr

CRAZY STUFF

Du cochon volant à l'écrase-grenouille, du fauteuil multimédia gonflable à la mini-batterie pour doigts, Crazy Stuff s'impose véritablement comme « le site qui nuit gravement au stress ». Cadeaux à partir d'un euro et mention spéciale pour la « pâte à prout ». Que du bonheur ! http://mycrazystuff.com

www.cultura.com/Dispatch.aspx?catid=2992932 /// www.flcrajat.com /// www.berceaumagique.com
www.jardinsdegaia.com /// www.alchimie-shop.com /// www.cbay.fr

MON FILS CE HÉROS

Un livre unique, dont votre enfant devient le héros. En quelques clics, créez un livre personnalisé au prénom de votre enfant, ajoutez sa photo ainsi que la vôtre pour encore plus de réalisme, et vous recevrez votre exemplaire par la poste, après avoir réglé en ligne. Disponibles en version fille et garçon, ces ouvrages destinés principalement aux plus petits (de 0 à 7 ans), deviendront à coup sûr le livre de chevet de votre progéniture. www.unique-editions.fr

VOYAGES

Site de ventes privées spécialisé dans les voyages, Voyage privé vous invite à partir pour pas cher, à l'autre bout du monde ou simplement dans nos régions. Le site propose des séjours clés en mains, incluant le transport et l'hébergement, de courte ou moyenne durée. Les prix s'avèrent très intéressants, les destinations variées.
www.voyage-prive.com

OCCASION

Émanation du journal de petites annonces *Paru-Vendu*, Windil permet d'acquérir à bon prix toutes sortes d'objets proposés par des vendeurs professionnels et des particuliers, de la machine à laver au baladeur numérique. Les paiements transitent par le site ce qui vous prémuni des arnaques et des mauvaises surprises. www.windil.fr

A VOIR AUSSI... www.madeindesign.com /// www.conranshop.fr /// www.becquet.fr

LOUER

Nintendo Wii, machine à barbe à papa ou studio dans les Pyrénées : tout se loue sur Zilok ! Le site propose même un filtre géographique, qui permet de trouver l'objet de vos rêves à deux pas de chez vous.
http://fr.zilok.com

ANIMAUX

Que votre rejeton élève un poisson rouge ou que vous entreteniez un aquarium de 2 000 litres, vous trouverez forcément votre bonheur dans cette boutique d'aquariophilie en ligne. Filtres, produits pour le traitement de l'eau, outils de nettoyage, nourriture et plantes aquatiques : les produits y sont proposés à bon prix.
www.goldfish.fr

MUSIQUE

L'iTunes Store n'est plus à présenter. Grande nouveauté du disquaire en ligne qui suffit à justifier la note maximale : les morceaux proposés sont désormais débarrassés des encombrants verrous numériques qui en empêchaient la lecture sur les baladeurs autres que ceux d'Apple. Que demander de plus ?
www.apple.com/fr/itunes

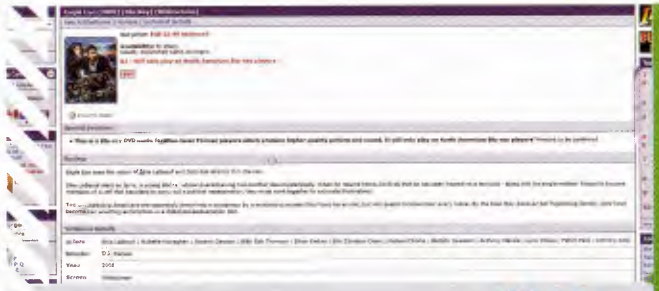

DVD

Les fous de cinéma et de séries télé « made in USA » vont adorer. Sur PlayUSA, vous pouvez commander les DVD et les Blu-Ray dès leur sortie aux États-Unis à des tarifs raisonnables (de 20 à 25 €, port compris). Assurez-vous qu'ils comportent une bande-son ou des sous-titres en français et que votre lecteur DVD accepte les disques zone 1.
www.playusa.com

www.laredoute.fr /// www.piscines-online.com /// www.wanimo.com /// www.serap.com
www.archan.fr /// www.1001dessous.com /// www.danielejouvance.com

EAGLE !

coup de cœur

Qu'il s'agisse d'équiper Madame, Monsieur ou Junior, un seul et unique site : golforiginal.com. Tout y est, clubs, chaussures, vêtements, accessoires… Les plus exigeants iront tout droit à la rubrique Nouveautés, rendez-vous du matériel dernier cri. Les économes à la rubrique Bonnes affaires bien sûr. Reste à faire votre shopping et remplir le panier… en forme de sac de golf, évidemment !
www.golf-original.com

COMBATIF

Particuliers et professionnels trouveront sur ce site tout le matériel pour les sports de combat. Judo, jujitsu, karaté, yoseikan, boxe, etc… un large choix de kimonos, ceintures, armes et protections. Bref, tout y est, même les médailles ! Paiement par chèque à poster avec votre commande ou règlement en ligne sécurisé par carte bancaire.
www.sportcomtois.fr

AU SOMMET

Au delà de la condition physique et du niveau technique, le ski requiet également un matériel au top, sécurité oblige. Ski, chaussures, vêtements… vous trouverez ici du matériel haut de gamme, testé et expliqué par des professionnels, le tout avec la caution du champion Guerlain Chicherit, c'est dire ! (Commande et paiement sécurisé en ligne, livraison sous 48 heures.)
www.xtremproshop.com

A VOIR AUSSI : www.e-fitness.fr /// www.fouganza.com /// www.sportsaga.com

COFFRETS CADEAUX

le meilleur du web

Une large gamme de coffrets-cadeaux gastronomiques pour toute la famille. Du cours de cuisine en amoureux, à la dégustation de fois gras ou de Champagne, les ateliers dégustations, séjours gastronomiques et cours de cuisine proposés par ce site sont le cadeau idéal pour tous les gourmands. Notre préféré : l'atelier découverte du chocolat pour les enfants. À partir de 69 euros pour deux personnes. Régalez-vous !
www.legoutdesbonneschoses.com

AVEC MODÉRATION

Sur le site du traditionnel caviste, un cadeau original : le coffret « Roses Pétillantes », composé de roses (blanches et roses) de deux coupes et d'une bouteille de Champagne Nicolas rosé Brut. Commande et paiement sécurisé en ligne, à partir de 83 euros (hors frais de livraison – France métropolitaine uniquement). www.nicolas.com

AT HOME

Si vos talents culinaires laissent à désirer mais que vous aimez recevoir, voici LA solution : un vrai chef, chez vous, qui réalise un repas gastronomique. De quoi épater vos convives, non ? Sur ce site, les Parisiens trouveront des menus variés, à consulter et à réserver en ligne. À partir de 50 euros par personne. www.chefalamaison.com

www.rider-discount.com /// www.alpes-reservation.fr /// www.petrossian.fr /// www.paysans.fr /// www.alolivier.com /// www.fromages.com /// www.1855.com

LE GUIDE du Multimédia

PRIX CANO
2,50 €

ÉCHANGE DE FICHIERS & MULTIMÉDIA

NOUVELLE FORMULE

P2P MAG .com

Seulement 2,5€

N° 20 - JAN / FEV 2009

Il n'y a pas qu'eMule !

TELECHARGEZ PLUS VITE !

BitComet
Tirer le maximum du réseau Bit Torrent

Direct Connect
Vous n'avez jamais téléchargé aussi vite

Blubster
Toute la musique, rien que la musique

DOSSIER VIDEOS
Convertir vos vidéos ?
• TOUS LES FORMATS
• TOUS LES OUTILS !

TRUCS & ASTUCES POUR eMule

eMule VS Bit Torrent
Rapidité, sécurité, ergonomie : le GRAND MATCH

ENQUÊTE
P2P : CE QUE VOUS RISQUEZ VRAIMENT

PROCHAIN NUMÉRO EN KIOSQUE LE 19 FEVRIER

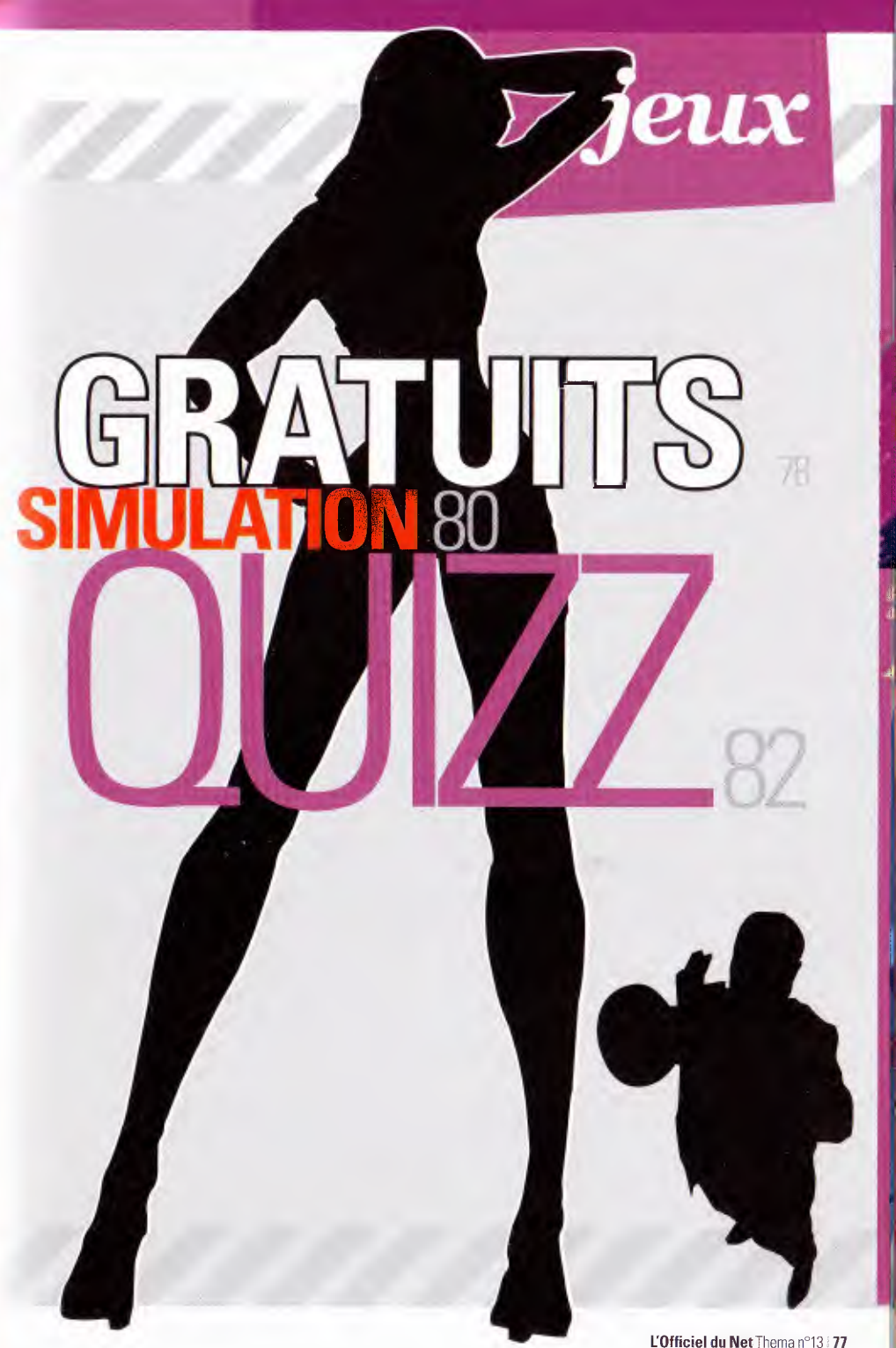

TANT ET PLUS !

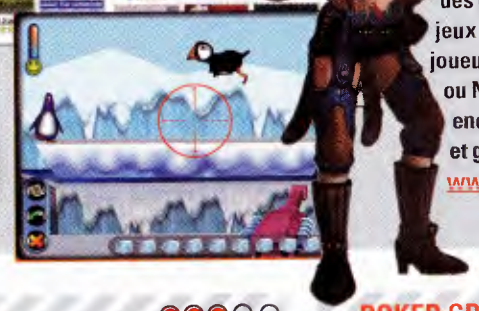

le meilleur du web

Impossible de ne pas trouver votre bonheur dans la pléthore de jeux proposés. Combat, cartes, rpg-aventure, casino, plate-forme... Sur ce site, des centaines de jeux gratuits en ligne, solo ou multijoueurs. Les nostalgiques retrouveront un Sonic de première génération, toujours aussi prenant. Mais à l'heure des graphismes léchés et des jeux en ligne massivement multijoueurs, essayez aussi Florensia ou Nostale. Et bien d'autres encore à découvrir, pour petits et grands.

www.secteurjeux.com

À LA CARTE

Rami, Tarot, Nain jaune, Solitaire, Gros cochon... autant de jeux de cartes à découvrir ici. Les règles de jeu sont accessibles depuis un moteur de recherche qui propose, outre la requête classique par nom, un mode de recherche par nombre et niveau des joueurs. Idéal quand on cherche à occuper les soirées en famille. Une fois inscrit, vous pourrez profiter de toutes les possibilités du site : jouer en ligne, vous mesurer à d'autres joueurs et tchatter avec eux, accéder du forum, etc.

www.jeuxdecartes.net

POKER GRATUIT

Les sites de poker sont légion. Mais ils sont rarement gratuits... Alors, avant de tenter de gagner le gros lot, entraînez-vous sans miser un cent depuis ce site. Vous trouverez ici différents jeux de poker, tous en flash. Ce qui signifie que vous jouez directement en ligne, sans télécharger la moindre application. www.gratuit-poker.com/

A VOIR AUSSI www.e-sudoku.fr /// www.jeuxvideo-flash.com /// www.lesgamers.com

coup de cœur

FLASH

Jeux Flash, grilles de Sudoku et challenges au Mahjong : on trouve de tout sur Jeuxgratuits.net ! Mais le site se distingue par son catalogue de jeux complets à télécharger gratuitement, pour Mac, PC et même Linux. Certes, on n'y trouve pas les nouveautés mais vous dénicherez certainement votre bonheur parmi les centaines de titres, dont BMW M3 Challenge, Mario Forever ou encore Lin City.

www.jeuxgratuits.net

SUDOKU

Du sudoku pour tous, experts ou non, grâce aux sept niveaux de difficulté en mode Solo. Après cet entraînement progressif, vous pourrez défier vos amis en ligne ou participer aux Tournois. Il en existe cinq par jour, organisés à heure fixe.

www.grilles-sudoku.com

LOTERIE

Kingoloto vous propose un tirage quotidien et dix chances de gagner. Cochez les six bons numéros pour remporter l'un des cadeaux, du porte-clé Kingoloto au week-end pour deux, en passant par le bon d'achat de carburant.

www.kingoloto.com

MINICLIP

Aventure, sport, action, plate-forme, réflexion ou courses (auto-moto-bateau), Miniclip c'est plusieurs centaines de jeux accessibles directement en ligne, sans enregistrement et totalement gratuits. Pour les gamers qui veulent se créer un avatar, rencontrer d'autres mordus de jeux vidéo, lancer des défis ou enregistrer leurs scores dans la base du site, il est possible de s'inscrire. Et c'est toujours gratuit...

www.miniclip.com

www.flikus.com /// www.zebest-3000.com /// http://cartes.fr.pogo.com /// www.11jeux.net
www.1980-games.com /// www.flash-mania.com /// www.jeuxvideopc.com

ERAGON

Voilà un animal de compagnie original : un dragon ! Choisissez un bébé dragon puis prenez-en soin chaque jour. Car il faut le nourrir, le réchauffer, le nettoyer... Et une fois votre gaillard entraîné au combat et au maniement des flammes, partez affronter en ligne d'autres éleveurs. Fort et vaillant, votre rejeton séduira peut-être la jeune dragonne de votre adversaire...
www.elevezundragon.com

VIVEZ HEUREUX

coup de cœur

D'accord. C'est la crise générale, le pouvoir d'achat a du plomb dans l'aile et la météo n'est pas au top. Pas toujours facile d'avoir le moral au beau fixe, dans ces cas là. Heureusement, il y a Vivez Heureux : « *le jeu de simulation de vie, dédié au bonheur, à la gaîté et à la bonne humeur* ». Vous créez des relations, partagez des aventures... Et en plus, c'est gratuit ! Alors, elle est pas belle la vie en ligne ?
www.vivezheureux.com

VOL GALACTIQUE

Avec ce jeu intergalactique massivement multijoueurs en ligne, en route pour la simulation de vol... et de tir ! Soyez habile, car ce sont des milliers d'adversaires aux quatre coins de la planète qu'il vous faudra affronter. Besoin de motivation ? Pensez au jackpot de 10 000 euros maxi, prenable une fois par mois ! www.darkorbit.com

SIM AGRI

Référence en matière de simulation agricole sur le Web, Sim Agri vous met dans la peau d'un exploitant qui doit faire des choix de production, répondre aux appels d'offre, respecter les quotas laitiers et surtout, dégager des bénéfices à la fin de l'exercice. Véritable success story, Sim Agri en est à sa 17e saison. Et si votre ferme est prospère, vous pourrez même gagner une magnifique miniature de tracteur ! www.simagri.com

VIRTUAL REGATTA

Vendée-Globe, Volvo Ocean Race, et bien d'autres, le site Virtual Regatta vous propose de participer aux plus grandes régates dans les conditions météo réelles qu'affrontent les skippers. Pour diriger votre bateau, il suffit d'indiquer le cap sur votre boussole, de choisir la voile et de valider. Pour les marmotte, une option pilote automatique (facturée 9,90 euros) prendra le quart pendant que vous dormez ! www.virtualregatta.com

HAUTE VOLTIGE

Bienvenue sur le site de jeux flash dédiés à tout ce qui évolue dans l'espace, du Sopwith Camel qui tire sur tout ce qui bouge à l'avion de voltige qu'il faudra dompter. La petite différence de Rock Solid Arcade tient dans le réalisme du pilotage, qui rend le jeu plus difficile mais beaucoup plus intéressant. Ainsi, il ne suffit pas de faire chauffer la mitraillette pour mener à bien vos missions.
www.rocksolidarcade.com

AUSSI : www.poneyvallee.com /// www.ilodino.com /// www.sim-plage.com

http://frstarbooker.com /// www.ssirlejeu.com /// www.tamagotchieurope.com /// www.bebevallee.com
www.zoo-manager.com /// www.bourses-gratuites.com /// www.jeu-elevage.com

UNE MÉTHODE ORIGINALE

Ce site propose une méthode de test de personnalité ou de compatibilité amoureuse pour le moins originale. En effet, il s'agit ici d'interprétations basées sur le langage des couleurs. Et ma foi, les résultats sont plutôt cohérents. À découvrir. www.testcouleur.com

DÉFIS

Des centaines de quizz pour tester vos connaissances dans des domaines variés : cinéma, arts et littérature, histoire, gastronomie, science, sport... Le plus de ce site réside dans son esprit communautaire, via le forum bien sûr mais aussi les classements, qui créent un esprit de compétition motivant. www.magicquizz.com

QI

Vous trouverez ici de quoi mesurer votre QI. Pas moins de neuf questionnaires proposent trente questions réparties en quatres sections : test verbal, test logique, test technique et enfin test numérique. Certes, le graphisme est loin de ressembler à celui d'un jeu vidéo, mais l'exercice se révèle agréable. www.mon-qi.com

A VOIR AUSSI... www.psychodix.com /// http://thetest.actu.tv /// www.personnalitest.com

VOYAGE

Avec Traveler IQ (Q.I. de voyageur), il va falloir être rapide et précis. L'objectif ? Cliquer le plus vite et le plus près possible – sur la carte du monde – de l'endroit qui est nommé. Paris ? Facile. Thimpu, au Bhoutan ? Carrément difficile. Un bon test pour vérifier votre connaissance du monde. www.travelpod.com/traveler-iq

INFO/INTOX

Amour, argent, caractère, couple, famille : des dizaines de tests, des vrais et aussi des faux, pour piéger vos amis. Questionnaires et résultats à envoyer depuis le site à vos contacts MSN.
www.serdécouvrir.com

MUSIC BATTLE

Question musique, vous êtes imbattable ? Votre culture atteint des sommets insoupçonnés, du R'n'B à la variété française, du rap US aux hits des années '80 ? C'est ce que l'on va voir... Le principe de Music Quiz ? Le site diffuse un extrait dont il faut deviner le titre et l'interprète. Le plus rapide reçoit le plus de points. http://fr.massivemusicquiz.com

DES HEURES DE DÉTENTE

Des milliers de quizz, sur tous les thèmes (arts, littérature, cinéma, culture générale, divertissements, people...) pour tester vos connaissances des heures durant. Il vous suffit de créer un compte (gratuitement) et d'utiliser l'annuaire ou le moteur de recherches pour choisir un quizz. Et pourquoi ne pas proposer aux internautes vos propres questionnaires et les partager depuis le site ou même votre blog personnel. www.quizz.biz

www.jeux-maths.com /// http://quizz.e-qcm.net /// www.quizznblind.net /// www.supertest.com /// www.web-ados.com/tests-ados-quizz-ado.html /// www.monlegionnaire.com /// www.femina.fr/tests

BIENTÔT INTERDIT !

eMule & CO
LE MAGAZINE DES LOISIRS NUMÉRIQUES
N° 6

PRIX MALIN 2€

DOSSIER TÉLÉCHARGEMENT
QUEL FOURNISSEUR D'ACCÈS CHOISIR ?
DÉBIT, BOX, RÉGLAGES... LES OFFRES COMPARÉES

Wi-Fi ou CPL ? Les réseaux sans fil en test

OPTIMISER
TOUS LES CONSEILS **pour télécharger plus vite !**

MODS
Le BEST-OF des outils pour enrichir eMule

RECHERCHE
DÉNICHEZ **les meilleurs Torrents**

LE MATCH eMule

EN KIOSQUE

insolite

TOUR DU MONDE 86
HUMOUR 90
AVATARS 92
DIVERS 94

UNE RÉFÉRENCE

le meilleur du web

Bien plus que la vitrine du célèbre magazine, le site de Géo est sans doute ce qui se fait de mieux à l'heure actuelle en matière de webreportage. Au-delà de la dimension guide de voyage et de la communauté photo, très active, Jean-Luc Marty et son équipe ont (ré) inventé le reportage réellement multimédia (vidéo, making of, etc.) sur les sujets qui passionnent leurs lecteurs. Dernier en date: les femmes sacrifiées du Guatemala. http://reportage-video.geo.fr/

FOIRE AUX BLOGS

Connectez-vous, vous êtes au bout du monde, partout en même temps. «Le voyage par les voyageurs»: ainsi se présente Uniterre , 10 ans de Toile au compteur, qui recense des milliers de blogs créés par des globe-trotters dont bon nombre sont superbement illustrés. Également en ligne : une rubrique «magazine» avec actus et enquêtes sur le thème du voyage. www.uniterre.com

EN IMAGES

Sur le site du voyageur le plus célèbre de l'hexagone, retrouvez toutes les photos du projet « La terre vue du ciel » (qui remonte à 1995, on ne s'en lasse pas !) ainsi que ses portraits de Français et d'animaux, mais aussi les coulisses du travail du photographe-reporter et ses actualités. www.yannarthusbertrand.org

AUSSI www.la-bas.org /// www.blogs-de-voyage.fr /// www.grands-reporters.com

SUR LA ROUTE

D'une balade dans les Apuanes (une Toscane de marbre, apprend-on) à un trek chez les Zafimaniry, la rubrique Carnets de voyage du site du guide du routard nous balade partout dans le monde, à travers le regard toujours subjectif de leurs auteurs, baroudeurs, journalistes ou vacanciers (ou les trois à la fois). http://www.routard.com/mag_carnets.asp

REPORTER

La grande aventure, c'est celle de Benoît Bringer, journaliste, photographe et caméraman qui a quitté France 2 pour lancer un site de webreportage. Il propose pour l'instant de passionnants sujets réalisés à Kaboul, et une série documentaire sur «Les nouveaux visages de la planète», avec reportages et coulisses. La découverte et l'aventure comme vous ne les vivrez jamais à la télé. http://www.lagrandeaventure.fr/

coup de cœur

SÉOUL

Sous le slogan « L'information porteuse de solutions », Reporters d'Espoirs cache une association de journalistes en quête d'initiatives à but social ou environnemental. Derrière votre clavier, offrez-vous de multiples et passionnants tours du monde dans la rubrique du même nom avec des globe-trotters visiblement convaincus qu' «un autre monde est possible». www.reportersdespoirs.org

ARCHIVES MULTIMÉDIA

Si le quotidien du soir n'a pas encore découvert toutes les possibilités du «multimédia», la rubrique Voyages de son site internet a le mérite d'archiver les passionnants reportages publiés dans le journal ces dernières années: on peut ainsi, en un clic, partir en pèlerinage à Nimjat, au milieu des dunes ou danser la rumba et la salsa à La Havane... http://www.lemonde.fr/voyages

http://www.thalassa.france3.fr/ /// www.i-voyages.net /// www.abm.fr /// http://blog.lefigaro.fr/iran/ /// http://westsidestories.blogs.nouvelobs.com/

TOUR DU MONDE

Nomadno a quitté Marseille et sa Bonne Mère, le 8 août 2003. Cinq ans et quelques millions de coups de pédales plus tard, il a parcouru plus de 34 000 kilomètres sur tous les continents, et poursuit son périple à travers les États-Unis. Découvrez un cycliste qui se dope au plaisir ! http://nomadno.over-blog.com

coup de cœur

OFF-SHORE

Lilypad – l'île nénuphar – est conçue comme une « écopolis flottante pour les réfugiés climatiques », si l'on en croit Vincent Callebaut, l'architecte à l'origine du projet. Réchauffement de la planète oblige, la fonte des glaces aura des conséquences dramatiques sur les terres inondables, du Bangladesh au Pacifique sud, mais également aux Pays-Bas, à New York, Bombay ou encore Djakarta. D'où l'idée de créer des zones habitables off-shore. Mise à l'eau prévue pour 2100. http://vincent.callebaut.org

SÉOUL

A l'image de la Corée du Sud, dont l'architecture urbaine est en pleine mutation, Séoul est une ville qui évolue à la vitesse grand V. Symbole de sa métamorphose, le projet d'une cité titanesque dans le quartier de Eunpyeong, mêlant l'esthétique de la poterie coréenne traditionnelle et les codes de l'architecture futuriste. Mise en œuvre : 2010. www.destefanoandpartners.com

NOUVELLE-CALÉDONIE

Le terrain de jeu de Margouillette se situe à 22 000 kilomètres de la métropole, dans le Pacifique sud. Optimiste et amoureuse de la vie, elle raconte ses journées dans un style inimitable. Et lorsque le quidam s'interroge sur le rêve de sa vie, elle répond, tout de go : « Eh ben nân. J'en ai pô ! » Et toc ! www.margouillette.com

TURQUIE.TV

Elle se nomme Nathalie, elle est alsacienne et vit depuis cinq ans à l'autre bout du continent européen, en Turquie, en lisière de l'Orient. Un pays dont elle a entrepris de faire découvrir les caractéristiques culturelles, humaines, historiques, architecturales ainsi que les traditions vivaces. Un blog en forme d'invitation au voyage... http://dubretzelausimit.over-blog.com

DUBAÏ

La crise à Dubaï ? Connais pas. Le dernier projet en date – The Jumeirah Gardens – est l'un des plus ambitieux. Véritable ville dans la ville, le complexe regroupe des zones résidentielles, des centres d'affaires, de shopping et de récréation. Point d'orgue : les AC Towers, un trio de tours qui culminent à 981 mètres de haut ! Projet en cours de réalisation. www.smithgill.com

le meilleur du web

PARIS FUTURISTE

On ne construit pas qu'au Moyen-Orient et en Asie : un projet de gratte-ciel est prévu à Paris, dans le XVe arrondissement, à proximité de la Porte de Versailles. Son nom ? Le Triangle. Haut de 200 mètres, le bâtiment serait le troisième édifice le plus haut de la capitale, après la Tour Eiffel et la tour Montparnasse. Il est l'œuvre du cabinet d'architecte Herzog & de Meuron, qui a déjà co-signé le Nid d'Oiseau à Pékin et la Tate Modern de Londres. Inauguration : 2014. www.pavillon-arsenal.com/videosenligne/index.php

AUSSI... www.gadling.com /// http://ctournoud.free.fr/p1.html /// www.abm.fr /// http://labelleverte.universe.com /// http://shootingstars.universe.com

/// http://voyageforum.com /// http://thailande.free.fr /// http://pagesperso-orange.fr/devoyage/egypte /// http://sabineallemagne.travelblog.fr /// http://effelle.travelblog.fr/395689/Article-11-ou-on-se-dit-c-est-fini

HALLUCINANT

le meilleur du web

Halluciner.fr, c'est un peu la version parodique du célèbre AlloCiné, site de référence sur le cinéma. Passé maître dans la parodie d'affiches de films, ce site brille particulièrement dans le détournement des bandes-annonces. Le mode d'emploi : superposer l'image d'un film et le son d'un autre. Par exemple : Wall-E et Star Wars. Ou Bienvenue chez les Ch'tis et Le Seigneur des Anneaux. Effet garanti. http://parodiesaffichesfilms.blogspot.com

JUSTICIERS

Le Québec, on le sait, a une longue tradition de savoir-rire, alimentée par Marcel Béliveau et consorts. Dernière victime en date des Justiciers Masqués : Sarah Palin, candidate malheureuse au poste de Vice-Présidente, piégée deux semaines avant le vote. Au bout du fil, un présumé Président Sarkozy, avec un accent à couper au couteau : « Yes, hello, governeur Péline ? Dissiz Nicolas Sarkozy speaking... ». On vous laisse découvrir la suite... www.justiciers.tv

WAT.TV

Gad Elmaleh, Florence Foresti, caméra cachée ou encore « In bed with Maradona » par 3615 Polyprod, les créateurs de la parodie « Je n'suis pas à l'Euro », les meilleures vidéos 100 % humour sont sur Wat.tv ! Sans oublier les gags, sketchs, bêtisiers ainsi que la caméra cachée de Gonzague TV. Avec accès direct aux tops du jour. Une vraie bouffée de rires ! www.wat.tv/guide/humour

MONTAGE

Ségo, Sarko, Chirac, Bush et compagnie : ils sont tous passés à la moulinette de SB Le Sniper, maître des lieux de Photomontage, site « apolitique, ascendant gémeaux » qui excelle dans la parodie ! Affiches de films, publicités, mises en scène : les montages sont d'une excellente qualité graphique et n'oublient jamais de regarder l'actualité avec humour. à découvrir sans tarder ! http://photomontage.over-blog.fr

RIGOLER

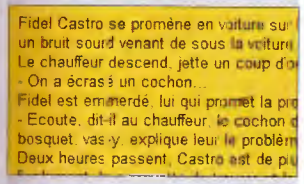
Fidel Castro se promène en voiture sur
un bruit sourd venant de sous la voiture
Le chauffeur descend, jette un coup d'o
- On a écrasé un cochon...
Fidel est emmerdé, lui qui promet la pro
- Ecoute, dit-il au chauffeur, le cochon d
bosquet, vas-y, explique leur le problèm
Deux heures passent, Castro est de pl

Sur les blondes, l'informatique, le sexe, le football, l'argent et même les célébrités : le site Faut rigoler n'épargne personne et propose plus de 1 750 blagues, à lire, recopier, télécharger (dixit le webmaster) afin de les partager en famille ou entre amis ! On s'en fait une petite, pour la route : « Vous savez ce que fait un Français après avoir gagné l'Euro 2008 ? Il éteint sa PlayStation ». http://fautrigoler.free.fr

SUDOKU

Direction le Québec - une fois encore - avec les pubs d'Oncle Tom. « Hey, mon ami ! Tu aimes ça, manger des pétates ? Avec le Willi-Waller toussaouzendsix, ça va te prendre deux fois moins de temps de peler des pétates ! Checke ben la démonstration ! ». Retrouvez Oncle Tom, le pilote, Natacha, les ti-papoutes, Raoul et les autres dans les clips à pleurer de rire de Têtes à Claques ! www.tetesaclaques.tv

coup de cœur

Un tchiot jaune Royal-Aubry pour l'gueule ed' bois deul' P d'chuc chocialiste

CHTIMISATOR

Avec la sortie du DVD de Bienvenue chez les Chtis, la France fait face à une nouvelle déferlante qui vient du Nord. L'occasion de faire tourner le Ch'timisator et rire de bon cœur après avoir ch'timisé le site de votre choix. Et pour rester dans l'ambiance « 100 % Pas d'Calais », vous pourrez faire un tour sur ChtiNN, « eul chaîne qui perd pas l'Nord », sur www.bienvenuechezleschtis-lefilm.com. http://chti.logeek.com

AVOIR AUSSI... www.humourhumour.com /// www.gueules-d-humour.com www.jememan.e.com /// www.magid.com /// www.deluca.com /// www.divertissonsnous.com /// www.penelope-jolicoeur.com /// www.bashfr.org ///

ICONIZER!

Bienvenue sur Blockhead, le site qui vous met la tête au carré, façon personnage Lego. À partir d'un « visage » standard, édité dans un format de 100 pixels sur 100, vous choisissez cheveux, lunettes, yeux, sourcils, bouche et pilosité du visage. Une fois votre tête personnalisée, il ne vous reste qu'à sauvegarder votre nouveau Moi Lego avant de l'importer dans msn ou toute autre application. Effet garanti. www.reasonablyclever.com/blockhead/

le meilleur du web

PORTRAIT

Ultra complet, ce générateur d'avatars propose des dizaines d'options à chaque étape de la création (fond d'image, forme du visage, type de cheveux, etc.) et vous permet ainsi de créer un personnage véritablement original. À titre d'exemple, rien qu'à la rubrique « Yeux », vous avez le choix entre 83 regards différents. Si vous êtes pressé, cliquez sur le bouton « Randomizer » sur la page d'accueil ! http://illustmaker.abi-station.com/index_en.shtml

DOPPLE ME

Envie de créer un avatar cool, qui vous ressemble et que vous pourrez utiliser avec votre messagerie instantanée, dans les forums, sur votre blog ou partout ailleurs sur le Web ? Vous avez frappé à la bonne porte ! Avec DoppleMe, vous pourrez créer votre double numérique en quelques minutes. Vous devrez vous enregistrer pour accéder à plus de fonctions et de possibilités. à ce jour, plus d'un million d'avatars ont été conçus avec DoppleMe. www.doppelme.com/create

AVOIRAUSSI... http://frgravatar.com /// http://secondlife.com/ /// http://fr.avatars.yahoo.com /// www.espacerezo.fr/index.php?2008/01/20/208-creer-son-avatar-simpson

MANGA

Les mangas, c'est votre passion ! Ça tombe bien car Face your manga vous propose justement de créer votre avatar façon BD japonaise. Il vous suffit d'assembler les différents éléments pour créer un personnage unique qui deviendra votre alter-ego virtuel sur le web. Et si vous n'avez pas la patience de créer le personnage qui vous ressemble, faites donc un tour sur www.avatars-mangas.com, plus de 20 000 avatars manga vous y attendent! www.faceyourmanga.it

WEE WORLD

WeeWorld n'est autre que la communauté en ligne des Mii (phonétiquement « me », qui signifie « moi »), personnages virtuels créés pour la console Wii de Nintendo. Avec plus de 17 millions d'utilisateurs inscrits, on peut dire que la communauté se porte bien. Vous pouvez d'ailleurs la rejoindre en créant l'avatar qui vous ressemble et entrer en contact avec toute la tribu ! www.weeworld.com

coup de cœur

MISSIL

Sur fond de rap US et de ragga muffin, Missil vous propose de créer votre combattant(e) des rues ! Teinte de peau, tenue, baskets, casquette, forme, sourcil, bouche et couleurs de cheveux : tout y passe. Une fois votre avatar terminé, vous pourrez vous connecter pour affronter vos amis au Vinyl Fight du label musical. Il vous suffira, enfin, de sauvegarder votre double numérique pour l'utiliser partout ailleurs. www.missil.com

SIMPSON

Vous aussi vous avez toujours rêvé de vivre à Springfield, dans la ville de la célèbre famille Simpsons, de fredonner « Spider cochon » avec Homer ou de faire du skate avec Bart ? Première étape de votre transfert vers cet univers virtuel, votre transformation en autochtone, de couleur jaune et avec les cheveux en pétard. « Ah, pinaise, vraiment trop cool, cet avatar ! ». www.simpsonsmovie.com/main.html

http://www.droledetete.com/pages/newportrait /// http://dofustools.everhate.com/index.php?page=avatar /// http://www.koreus.com/modules/news/article4313.html

LE COIN DU GEEK

coup de cœur

Pour votre ordinateur, pour la maison, pour jouer, pour le geek, la geekette... et même pour les couples ! Du mini-frigo USB (pour une canette, seulement) au string comestible, pour madame, une sélection de plusieurs centaines d'objets, pas toujours du meilleur goût mais 100 % geek ! Livraison en 48 heures.
www.coindugeek.com

THINK GEEK

Direction les étoiles avec Think Geek, qui propose une sélection de produits Star Wars, en souvenir du bon vieux temps... Celui où Luke découpait les chasseurs de primes au sabre-laser, où R2D2 jouait les fortes têtes et où la délicieuse princesse Léia se prélassait sur son divan, le regard langoureux.
www.thinkgeek.com

MILITANT GEEK

Être geek, ça ne se limite pas à acheter des produits high-tech sur les sites branchouilles. C'est avant tout une attitude, un état d'esprit. Et pour souligner leur militantisme « pro-geek », ils sont invités à promouvoir le mouvement avec force t-shirts et slogans. Exemple : « Nous avons construit cette ville », des Playmobil Brothers.
http://militantgeek.com

AVOIR AUSSI : www.girlygadget.fr /// www.lebloggadget.com /// www.nowhereelse.fr /// www.angadget.com /// www.copinedugeek.com /// www.nasa.gov/multimedia/videogallery/index.html

DÉCOUVERTE

Embarquez à bord du Transibérien pour une expérience dépaysante. 9 259 kilomètres, 6 jours de trajets, 14 régions et 90 villes traversées et 8 fuseaux horaires : c'est ce périple de Moscou à Vladivostock, de l'Europe à l'Asie, auquel vous convient les chemins de fer russes. De quoi vous donner l'envie de faire le voyage en vrai ! http://eng.rzd.ru/vtour/index.html

POURQUOI

Quelques questions, piochées au hasard : pourquoi compte-t-on en années-lumière ? Pourquoi clignons-nous des yeux ? Pourquoi les haut-parleurs crépitent à côté d'un téléphone recevant un appel ? Si vous n'avez pas la réponse, rendez-vous illico sur ce site qui éclairera votre lanterne. Plus de 1 000 interrogations enregistrées à ce jour ! Une adresse indispensable, quel que soit votre âge. www.pourquois.com

TERRE VIVANTE

coup de cœur

« Le forum de l'écologie pratique » : tout est dit dès l'en-tête du site. Les visiteurs de ces pages sont animés d'une conviction profonde et participent activement à l'animation des forums. Une aubaine pour qui rencontre un problème ou souhaite simplement éclaircir un point dans les domaines suivants : jardin bio, habitat écologique et enfin, alimentation et bien-être. Une bonne adresse pour les amoureux de la nature.
www.terrevivante.org

BONNE ÉTOILE

Une étoile... cadeau romantique par excellence ! Pour quelques euros (à partir de 49 euros), baptisez une étoile du nom de votre chèr(e) et tendre, dans la constellation de votre choix. Il ou elle recevra un certificat en bonne et due forme, ainsi qu'une carte du ciel indiquant l'emplacement de SON étoile. www.starunitedregistry.com

http://lecollectionneurdecheche.blog.com/?p=7 /// http://placomusomania.blog4ever.com/blog/index-278730.html
http://domineau.blog4ever.com/blog/index-273791.html

PEUR SUR LA VILLE!

le meilleur du web

Vision de cauchemar. L'étoile de la mort et le vaisseau amiral de Star Wars semblent fondre sur San Francisco. À l'arrivée, un montage vidéo particulièrement réussi où l'on s'attend presque à voir débarquer Dark Vador, façon Village People. Sur ce même site, bien d'autres vidéos insolites à découvrir. http://current.com/people/mhorn

FOU!

Dan Hanna a débuté son Daily Photo Aging Project, en 1991. Depuis, il se prend en photo tous les jours, depuis 17 ans. Soit près plus de 6 000 clichés compilés dans une vidéo de deux minutes. Un truc de fou ! www.danhanna.com/aging_project/p.html

SYMBIOSE

Énième tendance de la mode ou signe d'une nouvelle symbiose entre l'homme et l'animal, il est aujourd'hui possible de réaliser un chapeau, une écharpe et même un pull avec les poils de votre bon vieux toutou ! www.petyarnchic.com

ESPACE

« C'est un petit pas pour l'homme, mais un bond de géant pour l'humanité ». C'était il y quarante ans, et la NASA propose de revivre toute l'épopée du programme Apollo jusqu'à cette phrase historique de Neil Armstrong. Vidéos, dessin animé, photos, diagrammes et séquences multimédia retracent les principaux vols des fusées Apollo, des essais à la première ballade lunaire. www.nasa.gov

TÉLÉPATHIE

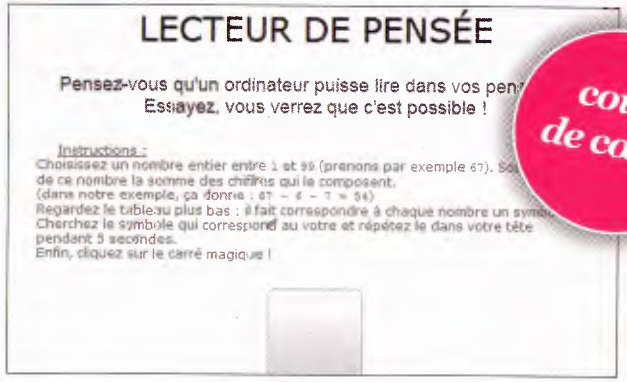

coup de cœur

Devinez la pensée des autres ? Tout cela n'est que foutaises à vos yeux. Et pourtant... Et c'est tellement simple que même un ordinateur peut le faire. Rendez-vous sur le lecteur de pensée et suivez les instructions pas à pas. Il y a de fortes chances pour que vous soyez surpris. www.k-netweb.net/projects/mindreader/

CARTES

Inspiré de Google Maps et Wikipédia, Wikimapia est un outil collaboratif qui vise à cartographier et décrire la Terre. Ainsi, chaque internaute peut ajouter une indication sur les photos satellite : photo, lien ou commentaire. www.wikimapia.org

ÉPICÉ

Régalez-vous sur le blog de deux correcteurs du site du *Monde*, baptisé Langue Sauce Piquante. Des notes sur les accords curieux et les mots savoureux, des réflexions inédites et rigolotes sur notre Français subtil et tatillon pour se détendre entre deux réunions barbantes. http://correcteurs.blog.lemonde.fr

A VOIR AUSSI : http://correcteurs.blog.lemonde.fr /// http://loco-passions.skyrock.com /// www.videogame.com /// www.6milliardsdautres.org /// www.tuxboard.com /// www.divertissonerious.com /// http://blog.macgeneration.com /// www.id2sorties.com/photos-insolites_1.aspx

ÇA NOUS A BIEN FAIT RIRE

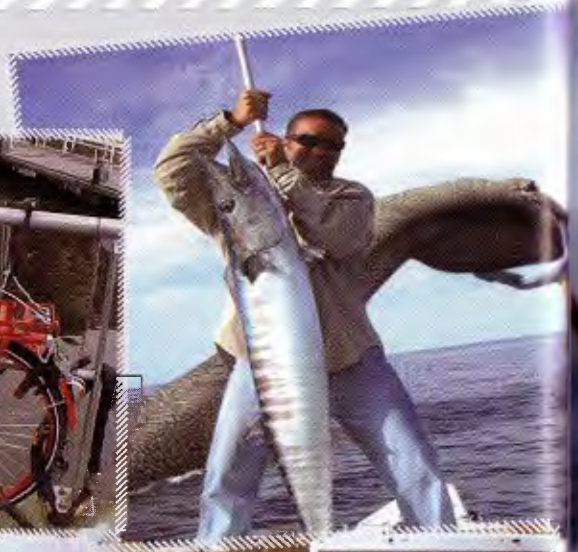

Vous avez repéré en surfant des images incroyables :
envoyez les nous ! courrier@officieldunet.fr